

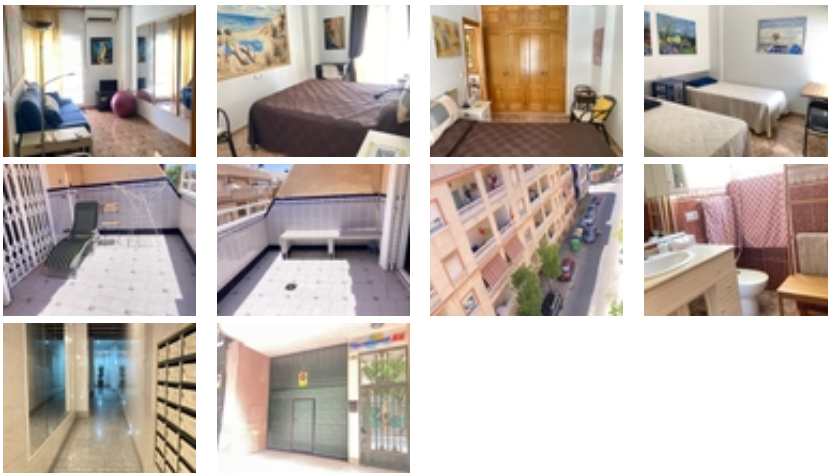

Ref. N:TMC1993/1641

€ 154 000

- ??????: 2
- ?????? ??????: 1
- S_{???}: 78m²
- ??????????
 - ?????:100 m. m.



Descubre este magnífico ático situado en la codiciada zona de Playa del Cura, Torrevieja. Con una superficie construida de 78 m² y útil de 70 m², esta propiedad se presenta en buen estado y lista para ser habitada. ~~El ático cuenta con dos amplias habitaciones dobles que ofrecen comodidad y espacio suficiente para tu descanso. Su baño está perfectamente distribuido, garantizando funcionalidad. ~~Uno de los aspectos más destacados es su ubicación privilegiada a tan solo 100 metros del mar, lo que te permitirá disfrutar cada día de impresionantes vistas al Mediterráneo y aprovechar el clima soleado característico de la región. ~~Este encantador piso destaca por tener toda su fachada exterior libre, proporcionando luminosidad natural durante todo el día;

ideal tanto como vivienda habitual o inversión vacacional debido a su alta demanda turística en temporada estival. No pierdas la oportunidad única de adquirir un hogar donde podrás crear recuerdos inolvidables junto al mar.~