Villas de obra nueva en primera línea de La Serena Golf en Los Alcázares

+34 966 932 436

+34 622 222 939

Ramon Gallud, 171, Torrevieja 03182
http://ns1.talmarproperty.com/

Ref. N:N8418/7515
**€ 620 000**

- ??????: 3
- ?????? ??????: 2
- $S_{???}$: 108m$^2$
- ???????: 413m$^2$
- ?????? ? ????????
  - ?????????? ?????
- ?????????? ? ???????
  - ????????
- ??????????
  - ????????? ??????????? ???
- ??? ?? ????
  - ????
- ??????????
  - ????:1 km. m.

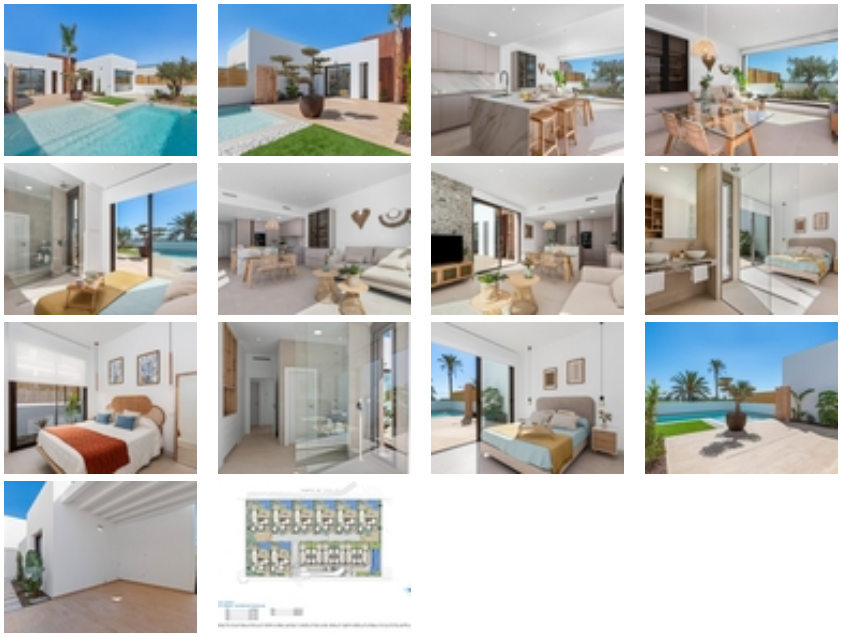

Villas de obra nueva en primera línea de La Serena Golf en Los Alcázares~~Descubra un nuevo complejo residencial en Los Alcázares, Murcia, con 16 modernos apartamentos y áticos de 2 y 3 dormitorios, además de 8 exclusivas villas. Esta promoción combina a la perfección diseño contemporáneo, alta calidad y funcionalidad. Su inmejorable ubicación ofrece impresionantes vistas a La Serena Golf y al Mar Menor.~~Lujosas villas con modernas instalaciones~Las villas cuentan

con 3 amplios dormitorios, 2 baños, cocina americana integrada en el salón, armarios empotrados, una gran terraza, piscina privada y plaza de aparcamiento. Algunas unidades también cuentan con un sótano, y un solarium está disponible como una opción.~~Ubicación privilegiada junto al campo de golf de La Serena~Situado en el corazón del prestigioso campo de golf La Serena, conocido por su combinación única de lagos y exuberante vegetación, la zona residencial ofrece un estilo de vida tranquilo. El diseño estratégico del campo de golf incorpora elementos de agua en 16 de sus 18 hoyos, proporcionando una experiencia desafiante pero agradable para los golfistas. El campo se encuentra a poca distancia del centro de Los Alcázares, lo que ofrece el equilibrio perfecto entre tranquilidad y accesibilidad a los servicios locales.~~Puntos de interés cercanos~ La Serena Golf: 0 km~ Playa del Mar Menor: 1 km~ Aeropuerto de Murcia: 25 km~ Cartagena: 21 km~ Centro comercial local: 4 km~ Aeropuerto de Alicante: 55 km~