COMPLEJO RESIDENCIAL DE OBRA
NUEVA EN TORRE DE LA HORADADA

+34 966 932 436

+34 622 222 939

Ramon Gallud, 171, Torrevieja 03182
http://ns1.talmarproperty.com/

Ref. N:N8275/7515
€ 385 000

- ??????: 3
- ?????? ??????: 2
- $S_{???}$: 78m^2
- ???????: 24m^2
- ?????? ? ????????
  - ?????????? ?????
- ?????????? ? ???????
  - ?????????? ???
- ??????????
  - ????????? ??????????? ???
  - ??????? ?????
- ??????????
  - ????:800 m. m.

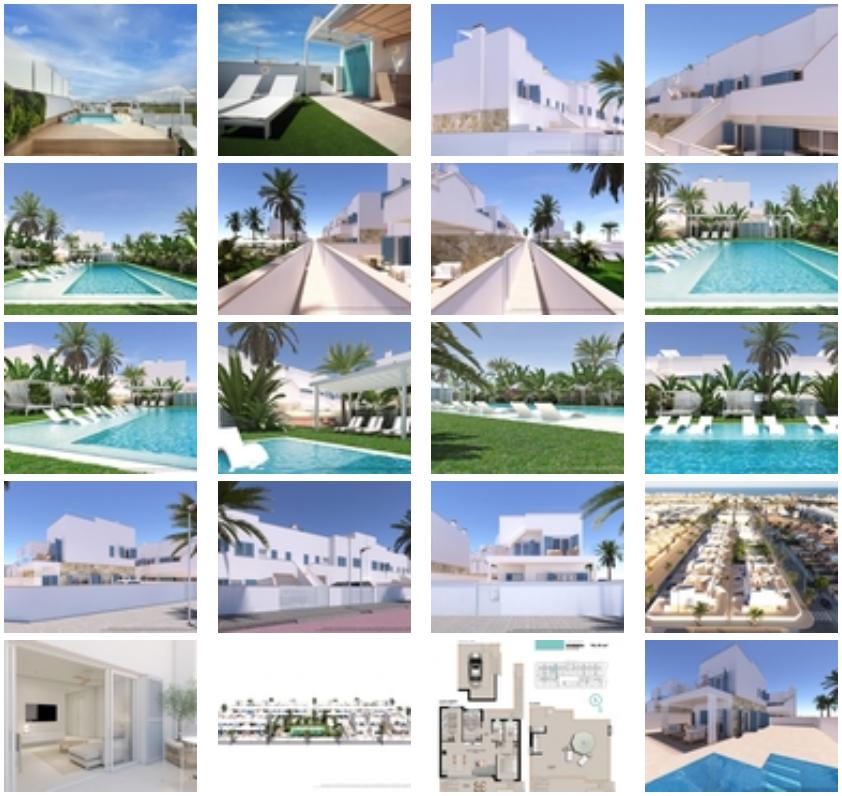

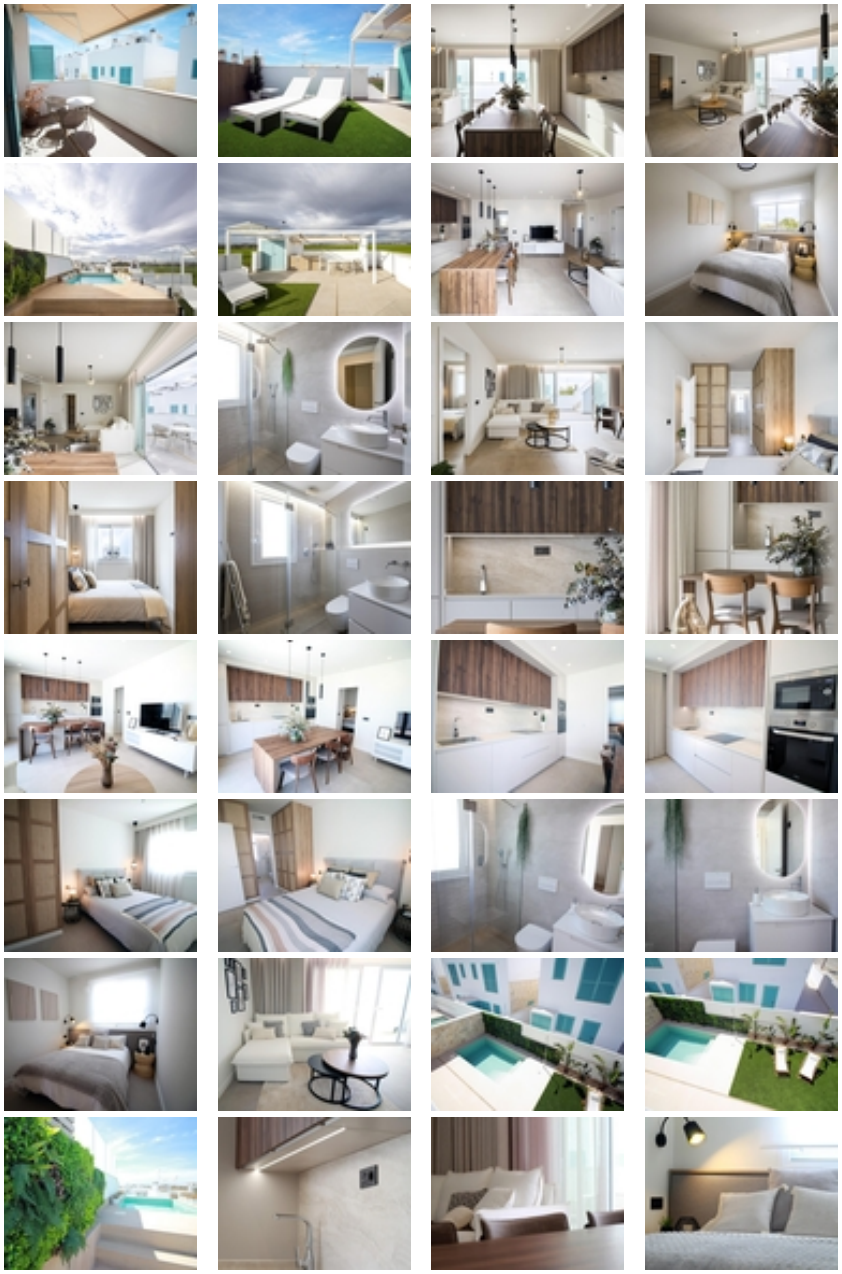

COMPLEJO RESIDENCIAL DE OBRA NUEVA EN TORRE DE LA HORADADA~~Complejo residencial de obra nueva de bungalow apartamentos con piscina comunitaria en Torre de la Horadada situado a 800m de la playa.~~Todas las propiedades tiene 3 dormitorios, 2 baños, cocina americana con el salón, armarios empotrados y terraza.~Todas las propiedades tienen jardines privados y plaza de aparcamiento. Además bungalows en la planta superior tiene solarium privado.~~~Torre de la Horadada se encuentra al sur de Alicante en una hermosa ubicación en la costa.~~Las hermosas playas de Torre de la Horadada y Mil Palmeras tienen arena fina hermoso paseo marítimo.~~Hay un montón de restaurantes, bares y tiendas, también deportes acuáticos, buceo y snorkel.~~Está bien comunicado a sólo 40 minutos de los aeropuertos de Alicante y Murcias Corvera, con grandes centros comerciales y múltiples campos de golf a poca distancia.~