



COMPLEJO RESIDENCIAL DE OBRA  
NUEVA EN FINESTRAT CON VISTAS AL  
MAR

+34 966 932 436

+34 622 222 939

Ramon Gallud, 171, Torrevieja 03182

<http://ns1.talmarproperty.com/>



Ref. N:N8000/7515

€ 650 000

- ??????: 3
- ?????? ??????: 2
- S<sub>???</sub>: 229m<sup>2</sup>
- ??????: 598m<sup>2</sup>
- ?????? ? ????????
- ?????????? ??????
- ??????????? ? ????????
- ??????
- ????????????
- ?????????? ?????????????? ???
- ??? ?? ????
- ????
- ????????????
- ????:3 km. m.

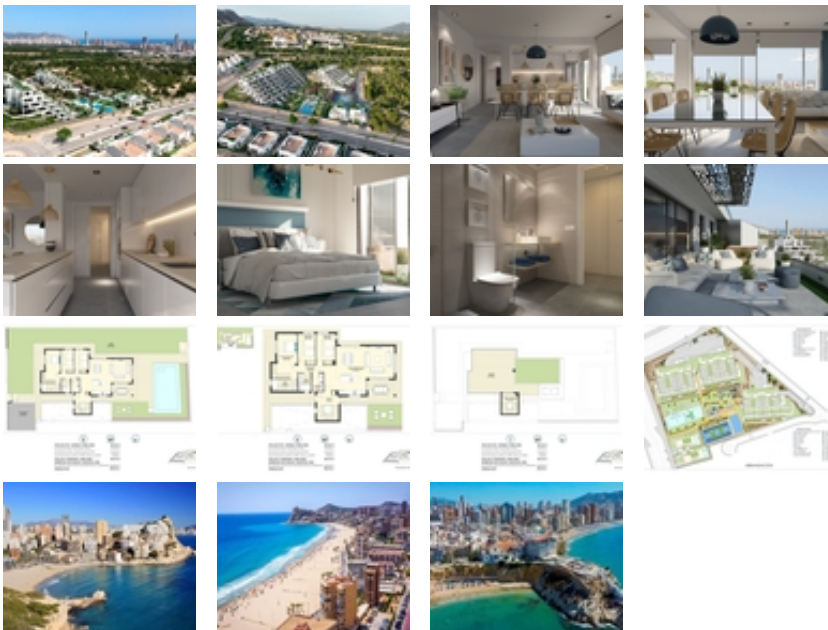

COMPLEJO RESIDENCIAL DE OBRA NUEVA EN FINESTRAT CON VISTAS AL MAR~ ~ Complejo residencial de lujo de nueva construcción en Finestrat.~ ~ El complejo consta de dúplex, apartamentos, áticos y villas independientes.~ ~ El complejo consta de 3 bloques: 2 bloques de 7 plantas y 1 de 5.~ ~ Hermosas villas independientes construidas en 3 plantas con 3 dormitorios, 2 baños, cocina abierta con el salón-comedor, armarios empotrados, terraza,

solarium privado, sótano, jardín privado con la piscina y plaza de aparcamiento.~ ~ Complejo cerrado de lujo con zonas comunes, vistas al mar y al skyline de Benidorm situado a pocos kilómetros de la bulliciosa vida de playa, centro comercial y playas de arena.~ ~ La entrega del complejo es en abril de 2025.~ ~ El complejo consta de:~ Piscina comunitaria de 200 m<sup>2</sup>~ Piscina cubierta climatizada~ Zona de juegos~ Zona deportiva~ Pádel~ Aparcamiento subterráneo~ Trastero~ Ascensor~ ~ ~ Finestrat se encuentra en la comarca de la Marina Baixa de la Costa Blanca, cerca de la vecina Benidorm y a unos 40 kilómetros de la ciudad de Alicante y del aeropuerto internacional. ~ ~ El pueblo está situado en la ladera del Puig Campana y ofrece hermosas vistas de las montañas, la costa y el mar Mediterráneo.~ ~ Benidorm está a sólo cinco minutos en coche de las propiedades y ofrece todos los servicios que pueda necesitar, incluyendo tiendas, bares, restaurantes, supermercados, bancos, farmacias y varias escuelas privadas internacionales.~ ~ Cerca de las playas de Levante, Poniente y Cala de Finestrat, con más de 6km de longitud que se encuentran entre las mejores de Europa galardonadas por la Unión Europea con Banderas Azules.~ ~ Todos los servicios de ocio como los parques temáticos de Aqua Natura, Terra Mítica, Terra Natura, Aqualandia y Mundomar, los campos de Golf Sierra Cortina y Villaitana, el senderismo y la escalada en el Puig Campana un marco natural incomparable o el disfrute de los deportes náuticos.~ ~