COMPLEJO RESIDENCIAL DE OBRA NUEVA EN ORIHUELA COSTA

+34 966 932 436

+34 622 222 939

Ramon Gallud, 171, Torrevieja 03182
http://ns1.talmarproperty.com/

Ref. N:N7567/7515
€ 239 000

- ??????: 2
- ?????? ??????: 2
- $S_{???}$: 62m^2
- ???????: 39m^2
- ?????? ? ????????
  - ?????????? ?????
  - ??????
- ?????????? ? ???????
  - ????????
- ??????????
  - ????????? ??????????? ???
  - ??????? ?????
- ??????????
  - ????:3.5 km. m.

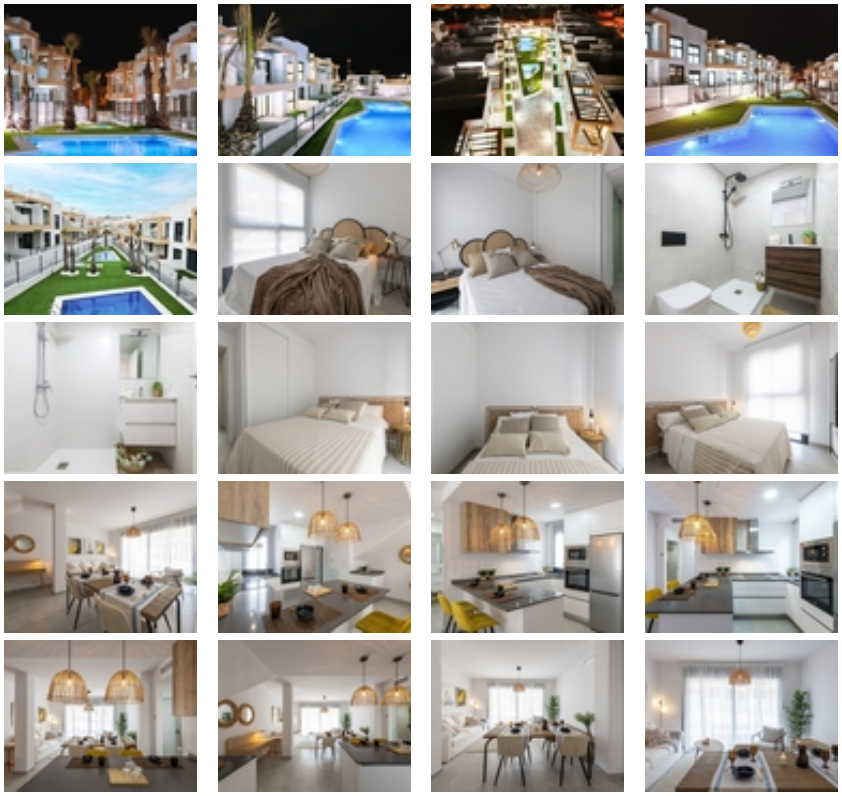

COMPLEJO RESIDENCIAL DE OBRA NUEVA EN ORIHUELA COSTA~ ~ Urbanización vallada de 40 apartamentos de 2 y 3 dormitorios, planta baja con jardín privado, planta alta con solárium privado, todos con acceso directo a la gran piscina y jardines comunitarios para que usted y su familia disfruten.~ ~ Todos los apartamentos cuentan con parking y trastero.~ ~ Diseño moderno y calidades de primera.~ ~ ~ Complejo situado junto a la playa de Punta Prima para que pueda disfrutar del sol español todo el año en la Costa Blanca. ~ ~ A sólo 5 minutos del campo de golf Villa Martín y del centro comercial La Zenia Boulevard.~ ~ Complejo situado a 40 minutos del aeropuerto de Alicante y a 1 hora del aeropuerto de Murcia - Corvera.~