NUEVO COMPLEJO RESIDENCIAL
LLAVE EN MANO EN AGUILAS

+34 966 932 436

+34 622 222 939

Ramon Gallud, 171, Torrevieja 03182
http://ns1.talmarproperty.com/

Ref. N:N7378/7515
€ 162 500

- ??????: 2
- ?????? ??????: 2
- $S_{???}$: 60m^2
- ?????? ? ????????
  - ?????????? ?????
  - ??????
- ??????????
  - ????????? ??????????? ???
  - ??????? ?????
- ??? ?? ????
  - ????
- ??????????
  - ????:1.5 km. m.

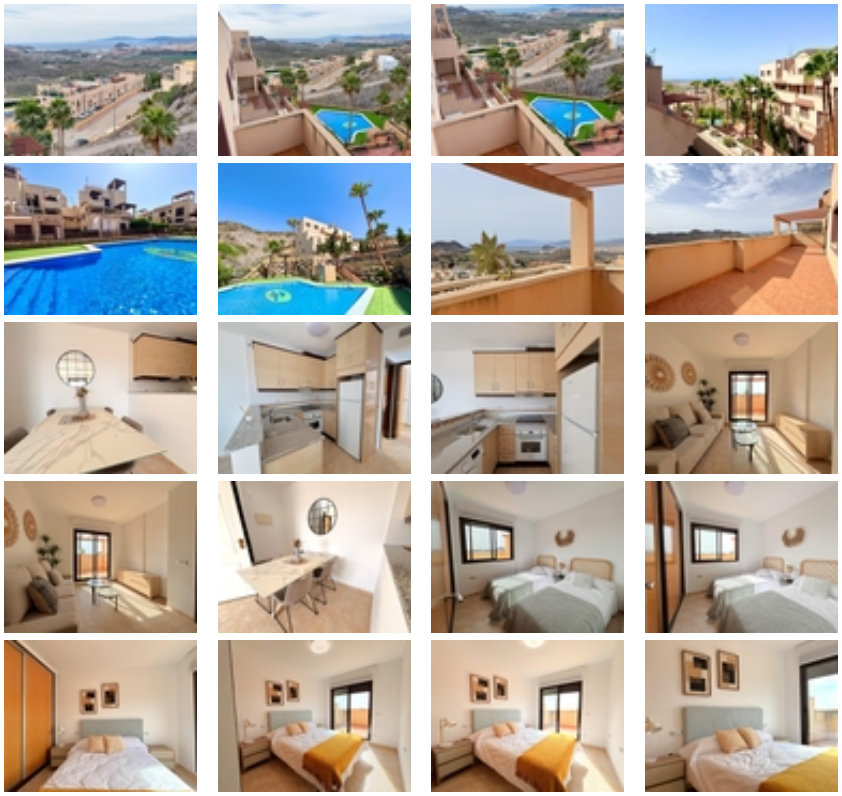

NUEVO COMPLEJO RESIDENCIAL LLAVE EN MANO EN AGUILAS~~Complejo residencial de apartamentos y áticos con piscina comunitaria en Aguilas.~Las viviendas constan de 2 dormitorios, 2 baños, amplio salón, cocina amueblada y una gran terraza.~Cada propiedad tiene una plaza de aparcamiento.~~El complejo está situado en una agradable y tranquila zona residencial cerca de todos los servicios y opciones de ocio que necesita a diario, como supermercados, restaurantes, chiringuitos, centro de salud, gimnasio, buceo, ect.~~~Aguilas se encuentra en una zona excepcional de la Costa Cálida a tan solo 50 minutos del nuevo aeropuerto de Murcia o Almería y a 1h30 del aeropuerto de Alicante.~~Aguilas es una pequeña ciudad con muchos servicios, una larga playa para pasear y relajarse al sol. Es un enclave perfecto para el buceo, los deportes náuticos, el senderismo y el golf.~~Cuenta con 28 kilómetros de litoral en los que hay 35 playas con diferentes tipos de espesores de arena situadas en diferentes paisajes, desde calas y playas vírgenes en entornos naturales hasta las playas urbanas de la ciudad de Águilas.~Su clima desértico y cálido está presente todo el año con una media anual de 22º con temperaturas suaves en invierno y muy calurosas en verano.~