VILLAS DE OBRA NUEVA EN RODA GOLF

+34 966 932 436

+34 622 222 939

Ramon Gallud, 171, Torrevieja 03182
http://ns1.talmarproperty.com/

Ref. N:N7000/7515
€ 399 000

- ??????: 3
- ?????? ??????: 2
- $S_{???}$: 132m^2
- ???????: 180m^2
- ?????? ? ????????
  - ?????????? ?????
- ??????????
  - ????????? ??????????? ???
- ??????????
  - ????:4 km. m.

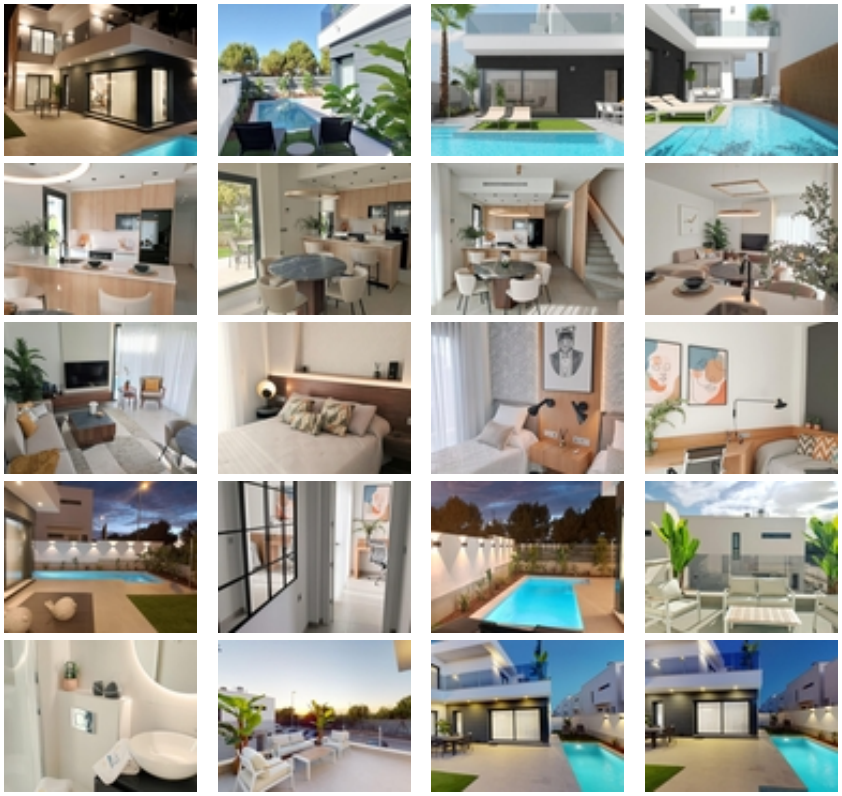

VILLAS DE OBRA NUEVA EN RODA GOLF ~~Proyecto de nueva construcción de 12 villas situadas en la zona residencial Roda Golf con distancia en bicicleta a la playa. ~~Hermosas villas construidas en dos plantas, dispone de 3 dormitorios, 2 baños, cocina americana con amplio salón, armarios empotrados, terraza, jardín privado con piscina, plaza de aparcamiento.~~Ubicación perfecta para aquellos que les gusta estar cerca de la playa y el golf. ~~~Hay pocos kilómetros a una serie de grandes campos de golf, por ejemplo, Mar Menor Golf Resort, La Manga Club, Lo Romero (Pilar de la Horadada), Las Ramblas, Villamartín, Campoamor y Las Colinas.~~A poca distancia en coche de las históricas ciudades españolas de Cartagena y Murcia.~~A sólo 15 minutos en coche del conocido centro comercial La Zenia Boulevard.~~Villas situadas a 30 minutos del aeropuerto de Murcia - Corvera y a 1 hora del aeropuerto de Alicante.~