Chalet dúplex en Torre La Mata

+34 966 932 436

+34 622 222 939

Ramon Gallud, 171, Torrevieja 03182
http://ns1.talmarproperty.com/

Ref. N:C3073JR/1142
€ 199 900

- ??????: 3
- ?????? ??????: 2
- $S_{???}$: 106m^2
- ???????: 24m^2
- ?????? ? ????????
  - ?????????? ?????
  - ?????????????? ?????
  - ??????
- ??????????
  - ??????? ?????
- ??????????
  - ????:500 m. m.

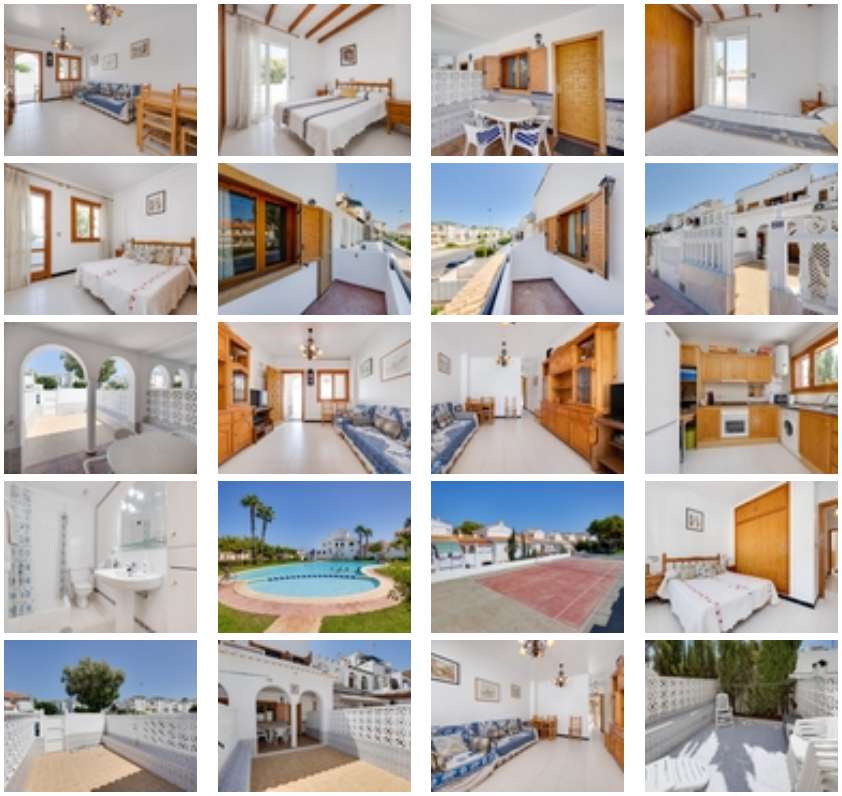

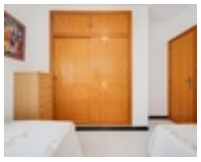

¡Bienvenido a tu nuevo hogar! Este maravilloso chalet dúplex de tres dormitorios es el lugar perfecto para disfrutar del sol y la tranquilidad que ofrece Torrevieja. En la planta baja, encontrarás un luminoso salón ideal para relajarte después de un día soleado, junto con una cocina funcional y un baño práctico. El patio trasero te brinda ese espacio al aire libre tan deseado, además del jardín delantero donde podrás tomar el café por las mañanas rodeado de vegetación.~~Subiendo a la primera planta descubrirás dos acogedores dormitorios; uno de ellos cuenta con su propia terraza privada, perfecta para esas noches estrelladas o desayunos tranquilos bajo el sol. Y eso no es todo, en la planta alta se encuentra otro dormitorio también equipado con otra hermosa terraza.~~Este residencial está diseñado pensando en tus momentos recreativos, disfruta jugando al tenis o refrescándote en la piscina comunitaria mientras los niños juegan seguros alrededor. Su ubicación privilegiada asegura paz y comodidad ya que estás situado dentro de una zona tranquila pero cerca suficiente para acceder fácilmente a todos los servicios necesarios.~~Además ¡la playa La Mata está solo a 500 metros!, así que cada vez que quieras darte un chapuzón podrás hacerlo sin complicaciones ni desplazamientos largos. Ven y descubre este maravilloso chalet donde vivir será como vacacionar todos los días.~~EL PRECIO NO INCLUYE GASTOS NI IMPUESTOS~