Apartamento en pleno centro de Torrevieja
con plaza de garaje y piscina comunitaria

+34 966 932 436

+34 622 222 939

Ramon Gallud, 171, Torrevieja 03182
http://ns1.talmarproperty.com/

Ref. N:AP1-462/4147
€ 119 900

- ??????: 2
- ?????? ??????: 1
- $S_{???}$: 55m^2
- ?????? ? ????????
  - ?????????? ?????
  - ?????????????? ?????
- ?????????? ? ???????
  - ???????? ?????
- ??????????
  - ????
  - ????????? ??????????? ???
  - ??????? ?????
- ??????????
  - ????:1.5 km. m.

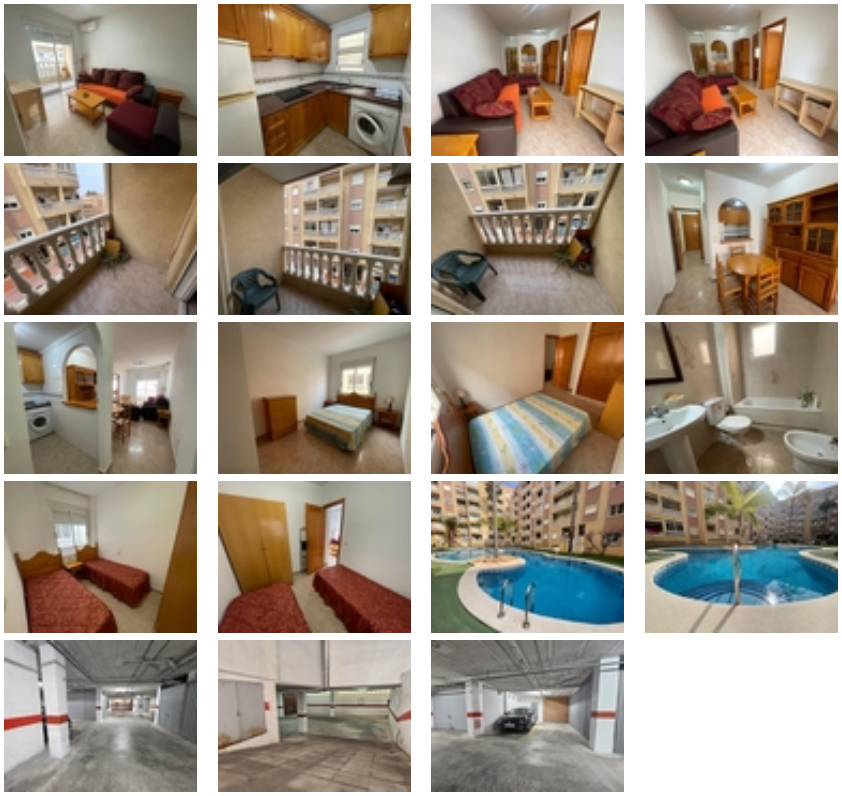

Presentamos un apartamento ideal en pleno centro de Torrevieja,
consta de 2 dormitorios, 1 baño, salón comedor con cocina americana,

una terraza y además en este precio está incluida una plaza de garaje subterránea. Esta vivienda se encuentra en un amplio residencial con zonas ajardinadas y una gran piscina comunitaria donde podrán disfrutar de las magníficas temperaturas que nos brinda la zona, todo tipo de servicios se encuentran también a un solo paso.~Muy buena conexión con las zonas comerciales, zonas de playa y también con la carretera dirección aeropuerto que se encuentra a tan sólo 40 minutos~