Ático moderno de 2 Dormitorios con
Solarium Privado y Vistas al Lago - La Mata

+34 966 932 436

+34 622 222 939

Ramon Gallud, 171, Torrevieja 03182
http://ns1.talmarproperty.com/

Ref. N:5292-A/11075
€ 289 000

- ??????: 2
- ?????? ??????: 2
- $S_{???}$: 75m^2
- ?????? ? ????????
  - ?????????? ?????
  - ???????
  - ??????
  - ?????
- ?????????? ? ???????
  - ??????????? ?????/?????
  - ?????????? ???
- ??????????
  - ????
  - ????????? ???????????? ???
  - ??????? ?????
- ??????????
  - ????:2.4 km. m.

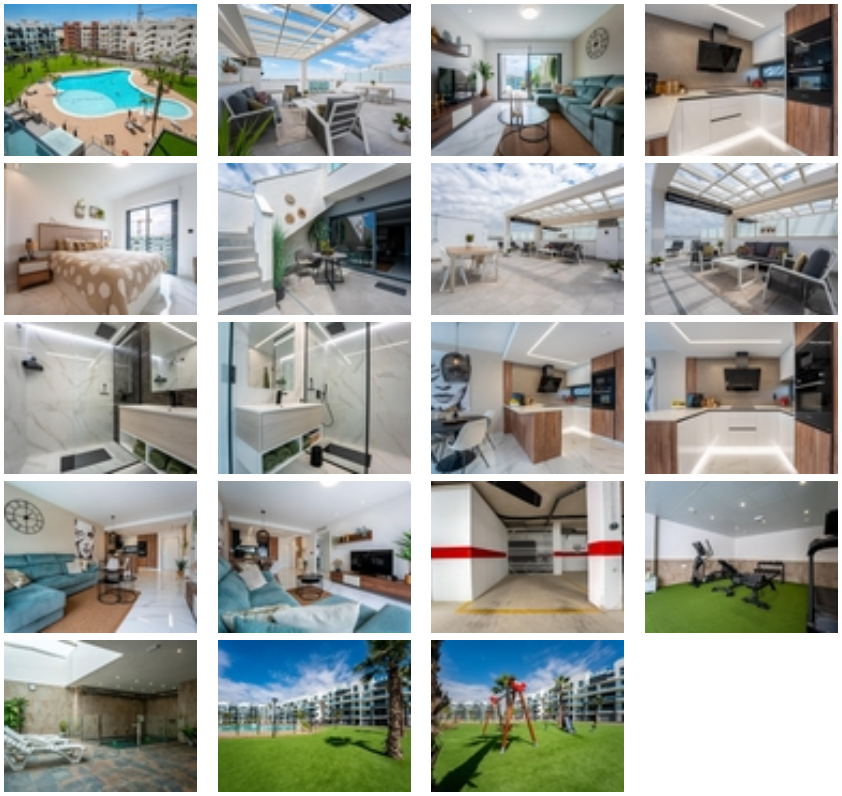

¡Descubra el ático que estaba esperando!~~Este impresionante ático de 2 dormitorios y 2 baños (incluido un lujoso baño en-suite) ofrece la

combinación perfecta de confort, estilo y una ubicación inmejorable.~Acceda a su propio solarium privado, donde podrá tomar el sol y disfrutar de vistas panorámicas del hermoso lago natural de La Mata.~~Situada a pocos minutos de algunas de las playas más espectaculares de la Costa Blanca, esta moderna residencia forma parte de un exclusivo complejo repleto de servicios de primer nivel: piscina, gimnasio, sauna, zonas de juegos infantiles y aparcamiento privado, todo incluido para su comodidad.~~Tanto si busca unas vacaciones tranquilas, una inversión inteligente o un elegante hogar permanente bajo el sol, este ático cumple todos los requisitos.~~No se lo pierda, ¡el paraíso le espera!~