Marinamed, Moderno Adosado Quad en esquina, orientacion sur

+34 966 932 436

+34 622 222 939

Ramon Gallud, 171, Torrevieja 03182
http://ns1.talmarproperty.com/

Ref. N:4-B-Z1005/1267
€ 315 000

- ??????: 3
- ?????? ??????: 2
- $S_{???}$: 100m^2
- ???????: 139m^2
- ?????? ? ????????
  - ?????????? ?????
  - ???????
  - ??????
- ?????????? ? ???????
  - ??????????? ?????/?????
  - ???????? ?????
- ??????????
  - ??????? ?????
- ??? ?? ????
  - ????
- ??????????

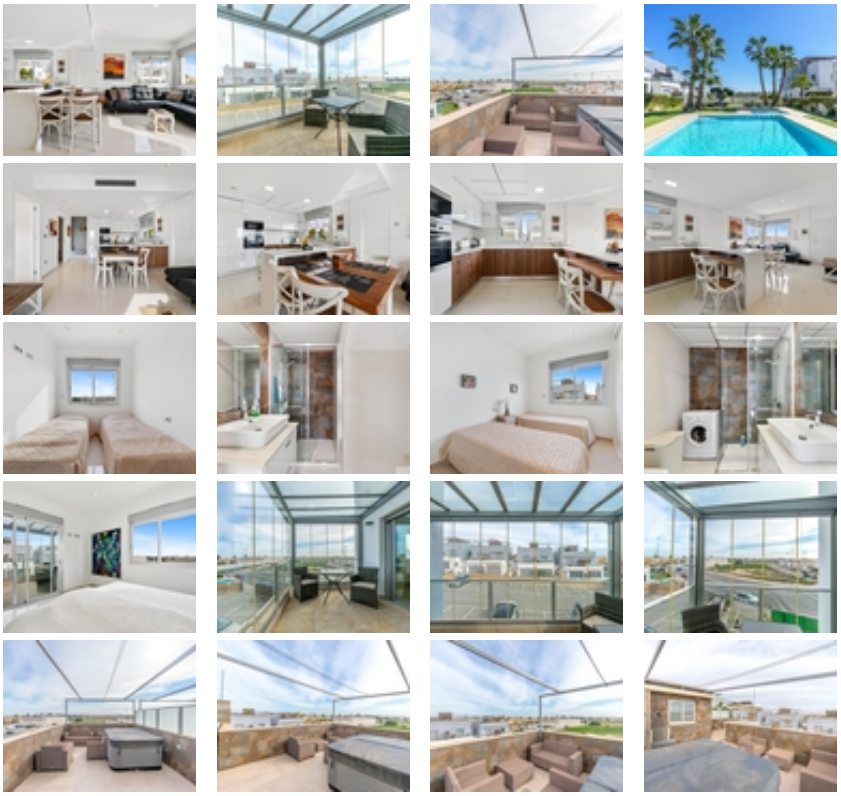

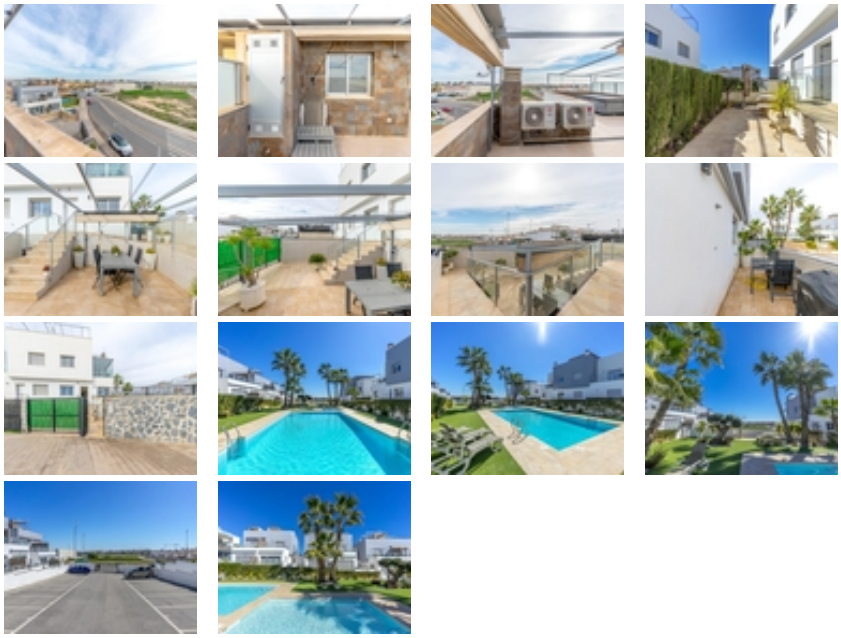

¡Oportunidad única para comprar tu casa en Punta Prima, Orihuela Costa! ~~Este adosado tipo Quad de estilo moderno, semi-independiete en esquina, construido en 2016, es el lugar perfecto para vivir cómodamente todo el año o disfrutar de unas vacaciones inolvidables. Con 2 plantas más solárium, esta vivienda lo tiene todo: espacio, luz y comodidad.~~La casa se encuentra en un residencial con piscina comunitaria, exclusiva para sus residentes, ideal para disfrutar del sol y relajarte en un entorno tranquilo y seguro. Ubicada en la vibrante y estratégica zona de Punta Prima, rodeada de todos los servicios esenciales a tu alcance como: centros comerciales, restaurantes de comida internacional, colegios, farmacias, hospital y, por supuesto a proximidad de las playas de Torrevieja y Orihuela Costa.~~En el jardín enlosado, encontrarás una rampa que facilita el acceso a personas con movilidad reducida. Además, cuenta con una pérgola-toldo para disfrutar de comidas al aire libre con familia o amigos y espacio suficiente para aparcar un coche pequeño. Al entrar, te recibe un luminoso salón con cocina americana totalmente equipada, ideal para el día a día. En la misma planta, dispones de una habitación y un baño completo.~~Subiendo a la primera planta, te esperan dos habitaciones amplias y llenas de luz. Una de ellas incluye una terraza cerrada con cortinas y techo de cristal, un rincón perfecto para relajarte en cualquier época del año. También hay un baño completo para la familia. Desde aquí, accedemos al solárium, un espacio único con vistas despejadas y al mar, perfecto para relajarte, tomar el sol o disfrutar del jacuzzi durante todo el año.~~Gracias a su orientación sureste, la casa recibe mucha luz natural y es cálida incluso en invierno. Incluye extras como suelo radiante en los baños, aire acondicionado por conductos en toda la casa y persianas eléctricas. Se vende amueblada y equipada de electrodomésticos ~~¡No pierdas esta oportunidad! Llama ya y agenda tu cita. Ven a conocer tu futuro hogar y déjate conquistar.~