Fabuloso apartamento 2 habitaciones + 1 baño con piscina en Parque de las Naciones

+34 966 932 436

+34 622 222 939

Ramon Gallud, 171, Torrevieja 03182
http://ns1.talmarproperty.com/

Ref. N:21-IG55/776
€ 129 900

- ??????: 2
- ?????? ??????: 1
- $S_{???}$: 70m^2
- ?????? ? ????????
  - ?????????? ?????
  - ??????
- ??????????
  - ????
  - ??????? ?????
- ??????????
  - ????:1 km. m.

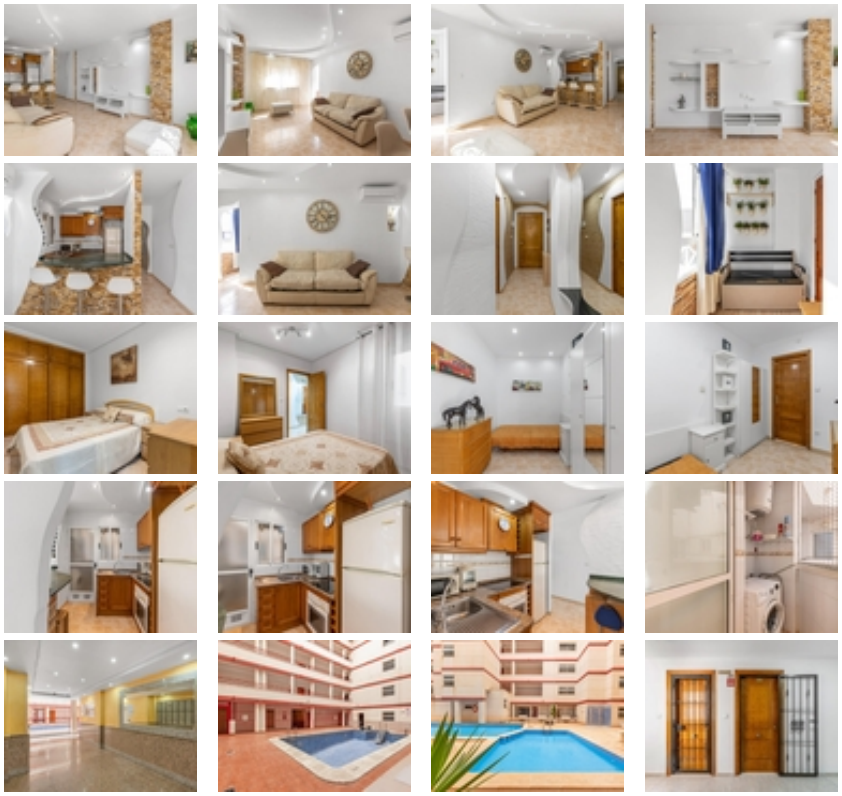

Apartamento reformado en Parque de las Naciones – listo para entrar a vivir~~Te presentamos esta joya en la zona de Parque de las Naciones,

un apartamento luminoso, amplio y en perfecto estado, recientemente pintado y con acabados modernos. Ubicado a tan solo 1.000 metros de la playa y a 800 metros del Paseo de Vistalegre, disfrutarás de la comodidad de tener el mar y el centro de Torrevieja a un paso.~~Con 70 m² construidos, la vivienda se distribuye en:~~2 dormitorios dobles con armarios empotrados.~~1 baño completo.~~Cocina independiente totalmente equipada con galería.~~Gran salón-comedor perfecto para reuniones familiares y momentos de relax.~~El apartamento se vende amueblado, con ascensor en el edificio y en una zona privilegiada que cuenta con todos los servicios: supermercados, colegios, centros médicos, parques y paradas de autobús.~~Además, podrás disfrutar de una piscina comunitaria, ideal para refrescarte en los días más cálidos.~~Una propiedad perfecta tanto como vivienda habitual como para tus vacaciones en la costa.~~¡Contacta con nosotros y ven a descubrir tu nuevo hogar en Torrevieja!~