Aldea del Mar, apartamento de 2 dormitorios en planta baja

+34 966 932 436

+34 622 222 939

Ramon Gallud, 171, Torrevieja 03182
http://ns1.talmarproperty.com/

Ref. N:TMC1789/1641
€ 190 000

- Chambres: 2
- Toilette: 1
- M2 Construits: 60m^2
- Décoration et intérieur
  - Armarios Empotrados
  - Muebles
- Parcelle
  - Ascensor
  - Jardin Comunitario
- Distance
  - Distance de la Plage:400 m. m.

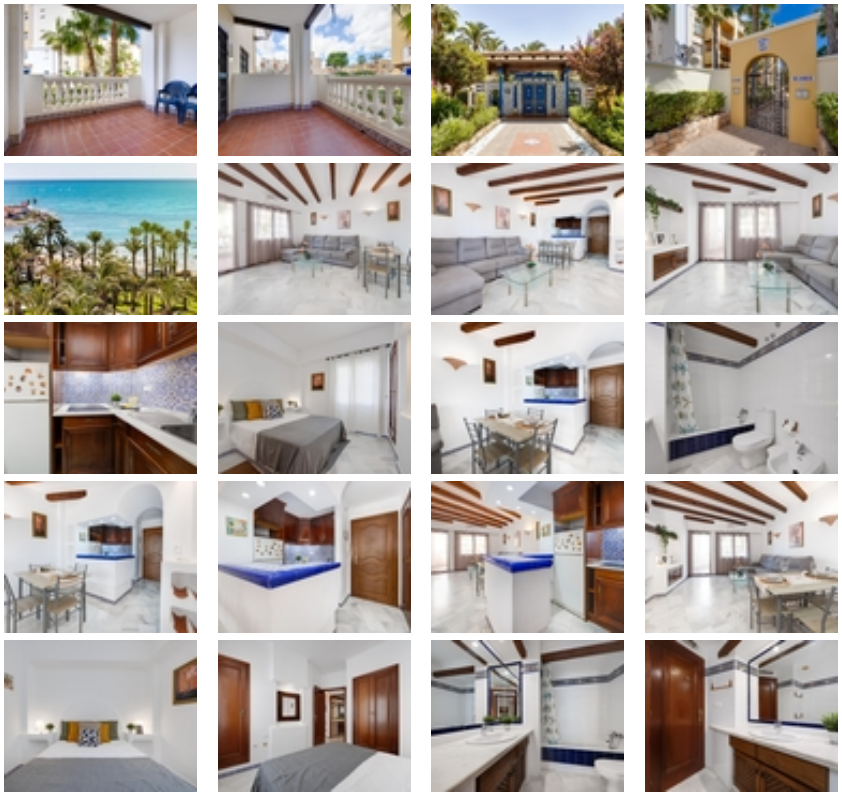

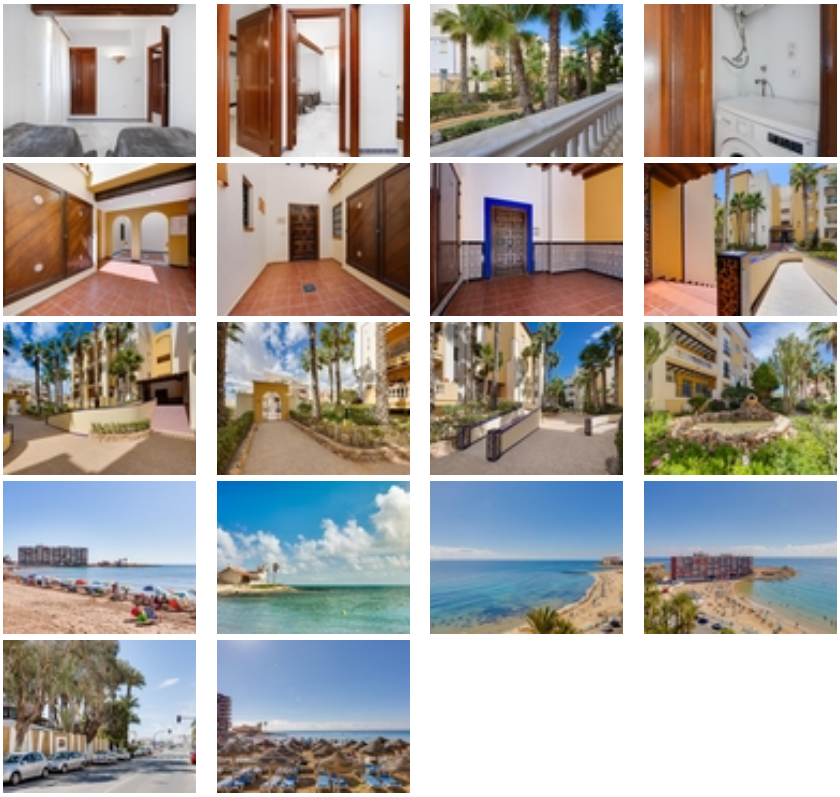

Descubre la oportunidad ideal para disfrutar de una vida tranquila y confortable en el exclusivo residencial Aldea del Mar. Esta encantadora planta baja cuenta con dos amplios dormitorios que ofrecen un espacio perfecto. La cocina americana, diseñada con elegancia y funcionalidad, se integra perfectamente al salón creando un ambiente acogedor y luminoso. Además, podrás relajarte en tu propia terraza privada de aproximadamente 8 m², perfecta para disfrutar del clima mediterráneo.~~Ubicada a escasos minutos de la famosa playa Los Locos, esta propiedad te ofrece no solo comodidad sino también acceso inmediato a todos los servicios necesarios; desde supermercados hasta restaurantes locales. No pierdas la ocasión de vivir cerca del mar.~~EL PRECIO NO INVLUYE GASTOS NI IMPUESTOS~