Impresionantes villas de nueva construcción en Polop con vistas al mar

+34 966 932 436

+34 622 222 939

Ramon Gallud, 171, Torrevieja 03182
http://ns1.talmarproperty.com/

Ref. N:N8655/7515
€ 598 000

- Chambres: 3
- Toilette: 3
- M2 Construits: 129m^2
- Parcelle: 400m^2
- Décoration et intérieur
  - Armarios Empotrados
- Parcelle
  - Jardin Comunitario
- Visites
  - Hacia el mar
- Distance
  - Distance de la Plage:9 km. m.

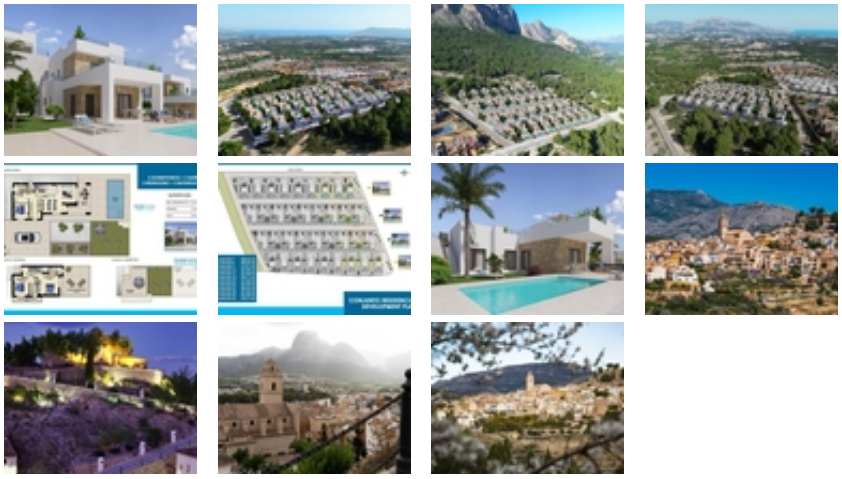

Impresionantes villas de nueva construcción en Polop con vistas al mar~~Villas modernas con amplias parcelas y piscinas privadas~Descubra estas exclusivas villas de nueva construcción en Polop, situadas en amplias parcelas a partir de 351 m². Estas casas ofrecen una mezcla perfecta de diseño moderno, confort e impresionantes vistas al mar. Cada villa cuenta con una piscina privada de 7x3 m con zona para tomar el sol, una amplia terraza y porche, y aparcamiento privado, lo que la convierte en el refugio ideal para quienes buscan tranquilidad y lujo.~~Dos modelos de villa que se adaptan a su estilo de vida~Los compradores pueden elegir entre dos diseños de villa diferentes, disponibles en una o dos plantas. Para

aquellos que buscan maximizar su espacio al aire libre, un solarium privado opcional está disponible, ofreciendo vistas panorámicas al mar - el lugar perfecto para disfrutar del sol mediterráneo que adorna la región la mayor parte del año.~~Acabados de alta calidad y eficiencia energética~Estas villas están construidas con materiales de primera calidad y acabados modernos, que garantizan el confort y la eficiencia energética:~Persianas motorizadas en salón, cocina y dormitorios.~Suelo radiante en todos los baños.~Preinstalación de aire acondicionado por conductos para mayor comodidad durante todo el año.~Jardín paisajista de estilo mediterráneo, diseñado para un bajo mantenimiento.~Puerta de entrada de seguridad reforzada para mayor tranquilidad.~Sistema aerotérmico para el suministro de agua caliente.~Tres paneles solares fotovoltaicos, que contribuyen a un certificado de eficiencia energética con calificación A.~~Ubicación privilegiada en Polop, cerca de la costa~Polop es una encantadora ciudad mediterránea en la comarca de la Marina Baja, al noreste de Alicante. Conocida por su rica historia, su vibrante gastronomía y su impresionante entorno natural, la ciudad ofrece un estilo de vida tranquilo sin dejar de estar cerca de la costa.~~Puntos de interés cercanos:~Polop a Benidorm - 15 minutos en coche (famoso por sus playas, tiendas y vida nocturna).~Polop a Altea - 15 minutos en coche (famosa por su casco antiguo y su puerto deportivo).~Polop a Alicante ciudad - 30 minutos.~Aeropuerto Internacional de Alicante - 40 minutos.~La Nucía - 5 minutos (famosa por sus instalaciones deportivas de clase mundial).~Playa más cercana - 8 km.~~La combinación perfecta de naturaleza y comodidad~Con fácil acceso a la autopista AP-7, los residentes disfrutan de rápidas conexiones con las principales ciudades de la Costa Blanca. Polop también ofrece pintorescas rutas de senderismo, por lo que es una excelente opción para los amantes de la naturaleza y entusiastas del aire libre.~~¡Asegúrese la casa de sus sueños hoy mismo! Póngase en contacto con nosotros para obtener más información o para programar una visita.~