VILLAS DE OBRA NUEVA EN LOS ALCAZARES

+34 966 932 436

+34 622 222 939

Ramon Gallud, 171, Torrevieja 03182
http://ns1.talmarproperty.com/

Ref. N:N8181/7515
€ 445 000

- Chambres: 3
- Toilette: 2
- M2 Construits: 106m^2
- Parcelle: 222m^2
- Décoration et intérieur
  - Armarios Empotrados
- Decoration
  - Salle de stockage
- Parcelle
  - Jardin Comunitario
- Distance
  - Distance de la Plage:1 km. m.

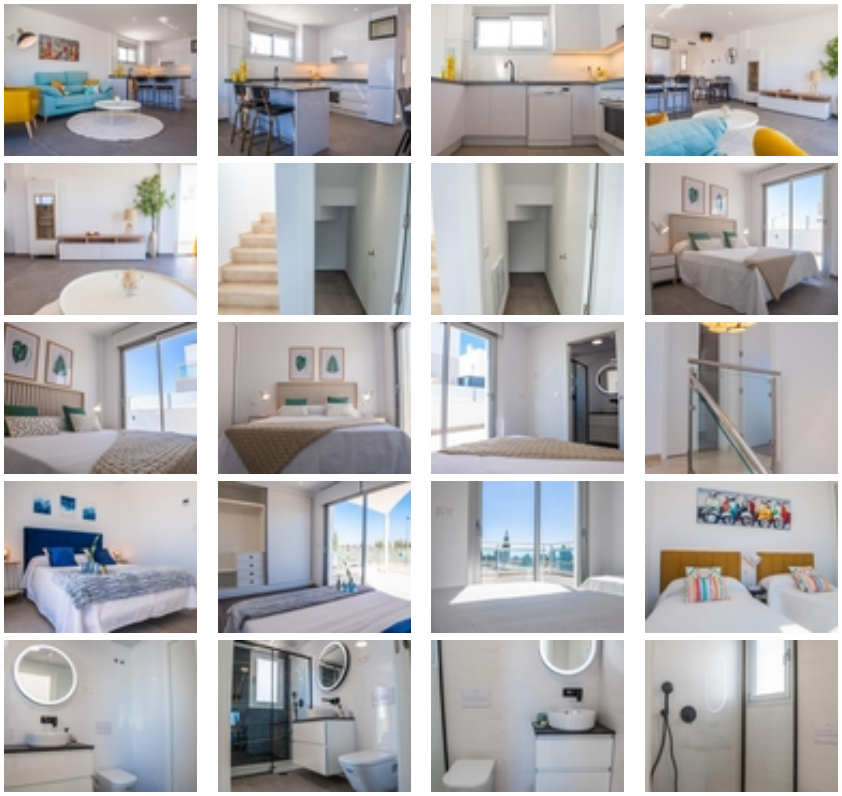

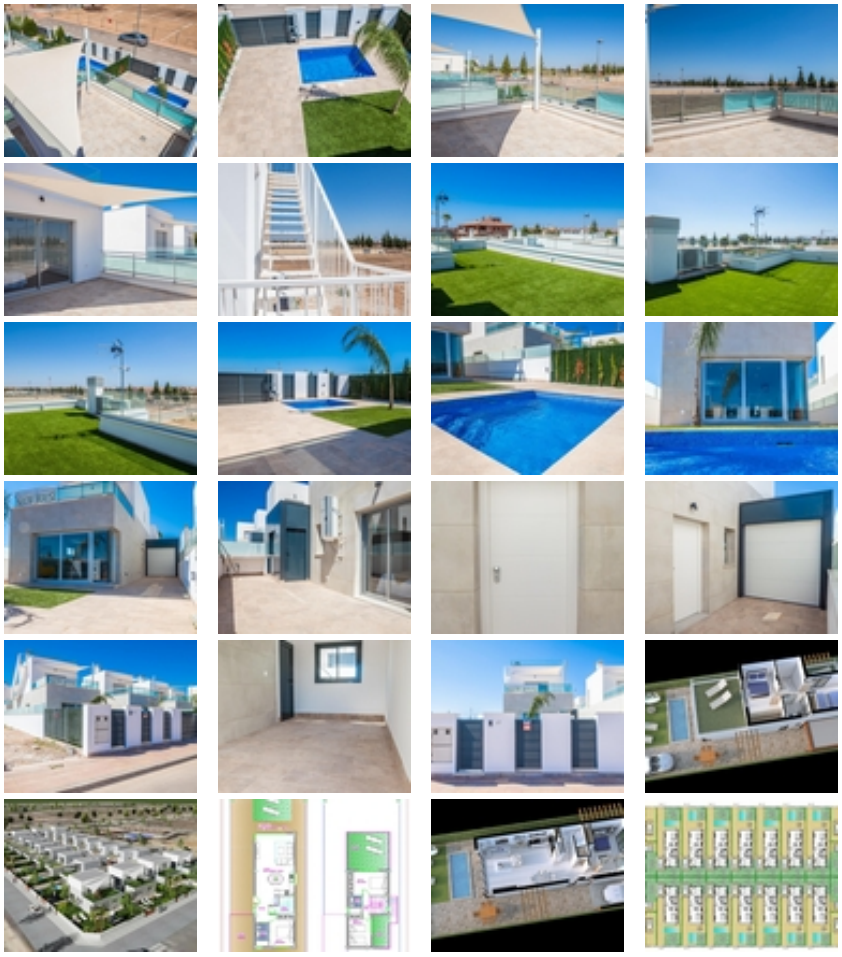

VILLAS DE OBRA NUEVA EN LOS ALCAZARES~~Villas de obra nueva en Los Alcazares .~~Hermosas villas tienen 3 dormitorios y 2 baños, cocina americana con el salón, armarios empotrados, jardín privado con piscina, garaje.~~Cocina equipada con fregadero de acero inoxidable, nevera, lavavajillas, vitrocerámica (3 zonas de cocción), horno y campana extractora. Electrodomésticos de cocina Siemens.~Instalación completa de aire acondicionado por conductos en todas las habitaciones.~~Posibilidad de solarium en la azotea con coste adicional.~~Residencial de villas situado a 1 km de la playa y de la localidad de Los Alcázares, donde se pueden practicar diversos deportes náuticos, rodeado de varios campos de golf.~~La zona está conectada a través de autovía con las ciudades de Cartagena, Murcia y Alicante y el resto de playas de la Costa Cálida y la Costa Blanca.~Aeropuerto de Murcia Corvera a 20 minutos en coche. ~~