EXCLUSIVAS VILLAS DE OBRA NUEVA
EN TORRE DE LA HORADADA

+34 966 932 436

+34 622 222 939

Ramon Gallud, 171, Torrevieja 03182
http://ns1.talmarproperty.com/

Ref. N:N6182/7515
€ 628 000

- Chambres: 3
- Toilette: 3
- M2 Construits: 130m^2
- Parcelle: 201m^2
- Décoration et intérieur
  - Armarios Empotrados
- Distance
  - Distance de la Plage:300 m. m.

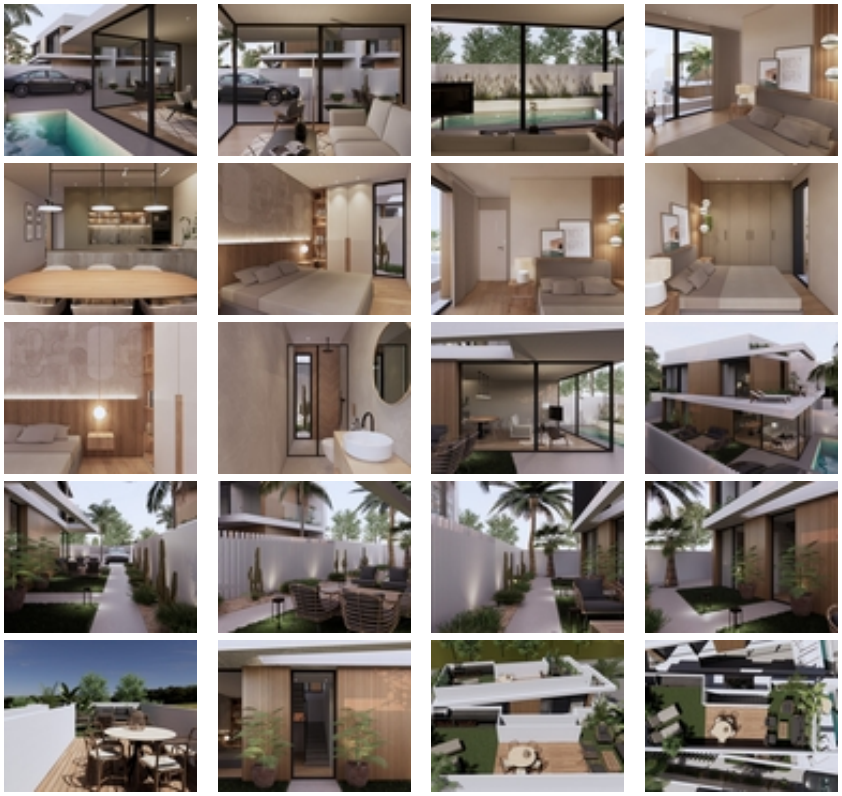

EXCLUSIVAS VILLAS DE OBRA NUEVA EN TORRE DE LA HORADADA~ ~ Exclusivas villas de 3 dormitorios ubicadas a tan solo 300m de la playa en Torre de la Horadada.~ ~ Promoción de nueva construcción de 4 villas independientes, con aproximadamente 215m2. de parcela, 130m2 aprox. construida dividida en planta baja, primer piso, solarium y con posibilidad de sótano con un costo extra.~ ~ Villas tiene 3 dormitorios, 3 baños, salón con cocina abierta, jardín con piscina privada y plaza de aparcamiento.~ ~ Las villas están ubicadas a solo 300 metros de la playa ya 200 metros del centro comercial Plaza Nueva.~ ~ ~ Torre de la Horadada se encuentra al sur de Alicante en una hermosa ubicación en la costa.~ ~ Las hermosas playas de Torre de la Horadada y Mil Palmeras tienen arena fina y un hermoso paseo marítimo.~ ~ Hay muchos restaurantes, bares y tiendas, también deportes acuáticos, buceo y snorkel.~ ~ Está bien conectado a solo 40 minutos de los aeropuertos de Alicante y Murcias Corvera, con grandes centros comerciales y múltiples campos de golf, todos a su alcance.~