ORIENTACIÓN SUR, SOL Y BRISA MARINA

+34 966 932 436

+34 622 222 939

Ramon Gallud, 171, Torrevieja 03182
http://ns1.talmarproperty.com/

Ref. N:ER2-03677/866
€ 110 000

- Chambres: 2
- Toilette: 1
- M2 Construits: 60m^2
- Décoration et intérieur
  - Armarios Empotrados
  - Muebles
- Decoration
  - Gimnasio
- Parcelle
  - Ascensor
- Distance
  - Distance de la Plage:700 m. m.

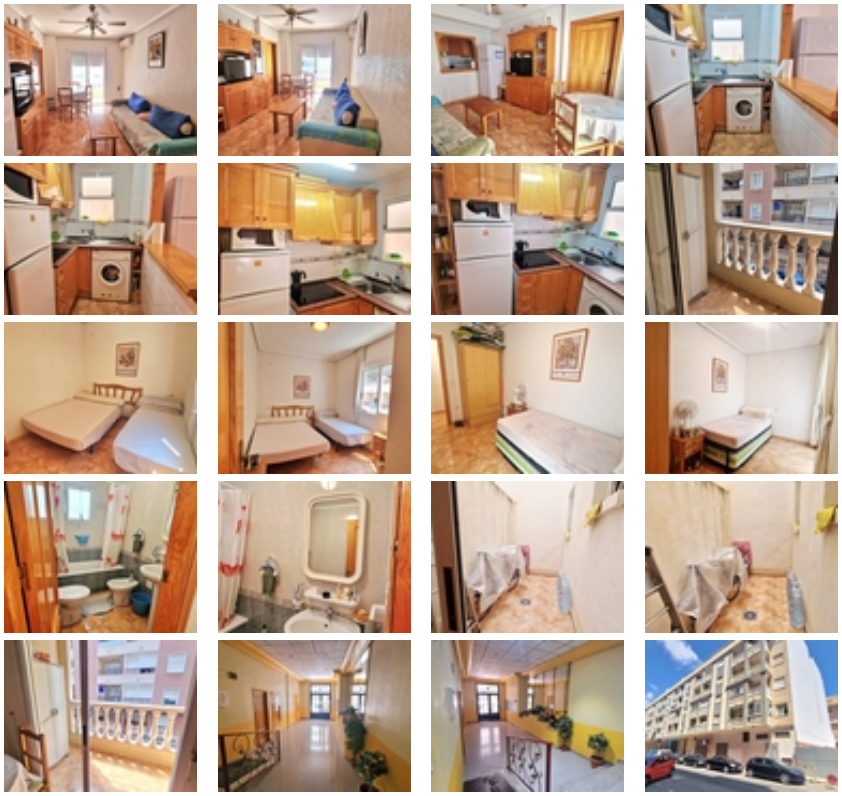

¡Descubre tu nuevo hogar en la Costa Blanca!~~Este encantador apartamento de primera planta destaca por su orientación sureste que

inunda el espacio con luz natural y calidez. A solo un agradable paseo de diez minutos hacia las espectaculares playas y el animado puerto de Torrevieja, disfrutarás del sol durante gran parte del día. Con dos acogedores dormitorios perfectos para relajarte después de un largo día bajo el sol, además cuenta con un patio interior ideal para esos momentos tranquilos que tanto valoras. La cocina americana se integra fluidamente con la sala de estar creando una atmósfera cálida donde podrás compartir inolvidables comidas; desde tu terraza orientada al mar tendrás vistas idílicas mientras sientes la suave brisa marina acariciando tu rostro. Situado cerca del pintoresco parque de las Naciones y rodeado por todos los servicios esenciales como supermercados, farmacias y excelentes restaurantes que complementan este anhelante estilo costero tan buscado. Es perfecto si deseas establecerte aquí permanentemente o simplemente buscas unas vacaciones memorables en uno of los destinos más deseados.~~Torrevieja te invita a vivir donde otros solo veranean: disfruta más de 300 días soleados al año junto a sus playas doradas e increíbles lagunas naturales salinas.~A escasos 35 minutos encontrarás los aeropuertos internacionales Alicante y Murcia; esto hace que sea uno dede tus lugares favoritos entre compradores buscando invertir o vivir todo el año.Torrevieja te espera... ¿estás listo para dar ese paso?~