

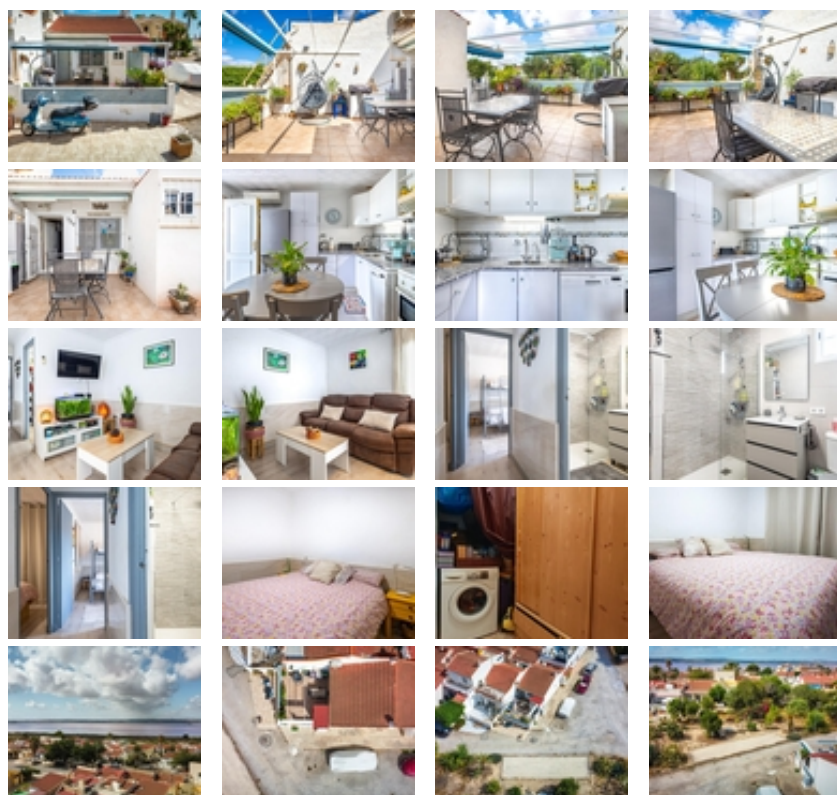

Ref. N:DP1521/6559

**€ 115 000**

- Chambres: 2
- Toilette: 1
- M2 Construits: 53m<sup>2</sup>
- Parcelle: 30m<sup>2</sup>
- Décoration et intérieur
  - Muebles
- Distance
  - Distance de la Plage: 3 km. m.



Descubre este acogedor bungalow en esquina, perfecto para quienes buscan privacidad y comodidad. La vivienda cuenta con un amplio patio

de 30m<sup>2</sup> orientado al suroeste, con un gran toldo para disfrutar de agradables veladas al aire libre.~~En el interior encontramos un salón con cocina abierta, equipado con aire acondicionado por split, dos dormitorios funcionales y un baño reformado con ducha y ventana. Uno de los dormitorios tiene salida a un patio interior con espacio de almacenaje, y el otro ofrece gran luminosidad gracias a su ventana exterior.~~La casa está lista para entrar a vivir y se encuentra en una ubicación estratégica:~~A solo 3 km del centro de Torrevieja.~~Con restaurantes, servicios y parada de autobús urbano a pocos minutos.~~Muy cerca del Centro Comercial Habaneras y de centros educativos.~~A pocos metros hay una pista de petanca, lugar de encuentro y convivencia entre vecinos.~~? Ideal tanto como residencia habitual como para pasar temporadas de vacaciones en la Costa Blanca.~~? ¡No dejes pasar esta oportunidad y ven a visitarla!~~~~\*Impuestos y gastos no incluidos~