Apartamento de 3 dormitorios en el centro con vistas al mar!

+34 966 932 436

+34 622 222 939

Ramon Gallud, 171, Torrevieja 03182
http://ns1.talmarproperty.com/

Ref. N:AP1-831/4147
€ 158 000

- Chambres: 3
- Toilette: 2
- M2 Construits: 89m^2
- Décoration et intérieur
  - Armarios Empotrados
  - Cocina Equipada
- Decoration
  - Aire acondicionado
  - Suelo calefaccionado
- Parcelle
  - Ascensor
- Visites
  - Hacia el mar
- Distance
  - Distance de la Plage:70 m. m.

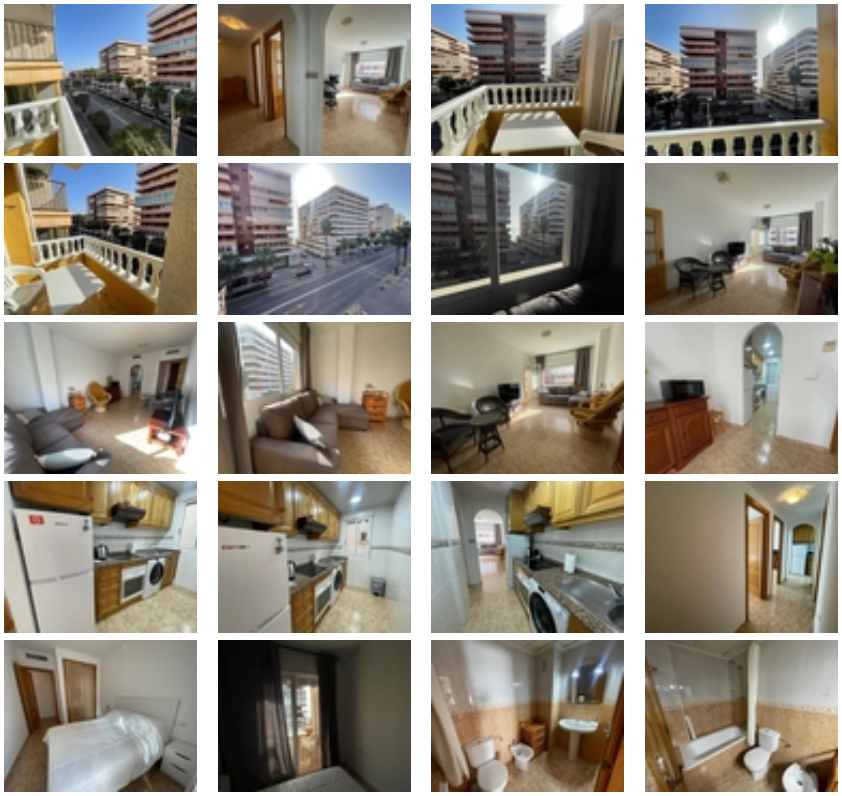

Este apartamento tiene todo lo que se podría desear, céntrico, vistas al mar, orientación soleada, amplio, una terraza donde disfrutar de magníficas vistas, despejadas, a tan solo un paso de la playa y servicios como supermercados, centros de salud y centro de ciudad a pocos minutos a pie~~La vivienda consta de 3 dormitorios, 2 baños, amplio salón comedor con todos los muebles nuevos, y una cocina independiente con todos los electrodomésticos a estrenar...~También hay un gran solárium comunitario donde disfrutar de la ciudad~~Solicita mas informacion, asi como una cita para visitar la propiedad~