¡Vistas al Mar y Comodidad en Torreblanca! Ático Dúplex de 3 Habitaciones + 1 baño

+34 966 932 436

+34 622 222 939

Ramon Gallud, 171, Torrevieja 03182
http://ns1.talmarproperty.com/

Ref. N:21-MK108/776
€ 180 000

- Chambres: 3
- Toilette: 1
- M2 Construits: 118m^2
- Décoration et intérieur
  - Teléfono
- Parcelle
  - Ascensor
  - Jardin Comunitario
  - Piscina
- Visites
  - Hacia el mar
- Distance

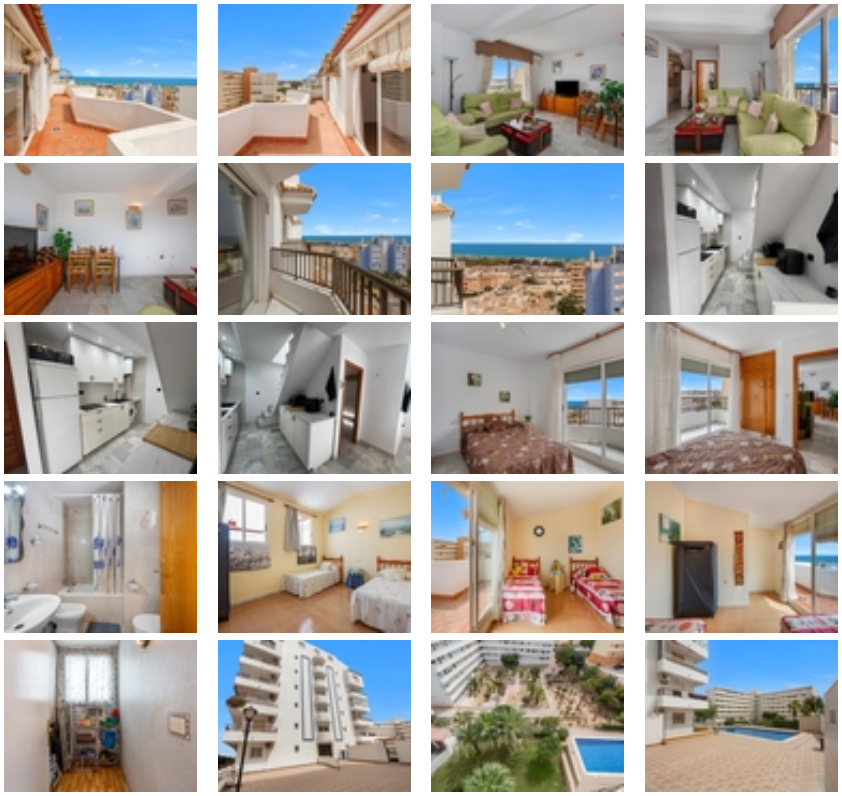

Bienvenido al paraíso costero de Torrevieja, donde se encuentra este magnífico ático dúplex que combina vistas impresionantes al mar y una

orientación sureste privilegiada.~~La planta baja te da la bienvenida con un espacioso salón comedor con terraza independiente, perfecto para recibir a tus seres queridos y amigos. La cocina, totalmente equipada, invita a los amantes de la cocina a preparar deliciosas comidas mientras disfrutan de la vista al mar. También ofrece una habitación con terraza.~~La planta superior dispone de dos habitaciones adicionales ofrecen espacio para la familia, amigos o incluso para convertirlas en espacios de trabajo o de ocio según tus necesidades. ~Pero lo más destacado de este ático son las terrazas privadas en ambas plantas, donde podrás relajarte y deleitarte con las vistas al mar mientras disfrutas del clima mediterráneo y las noches estrelladas.~~¡No dejes pasar esta oportunidad única de hacer realidad tus sueños de vivir junto al mar! Contáctanos hoy mismo para programar una visita y descubrir todo lo que esta propiedad tiene para ofrecer.~