

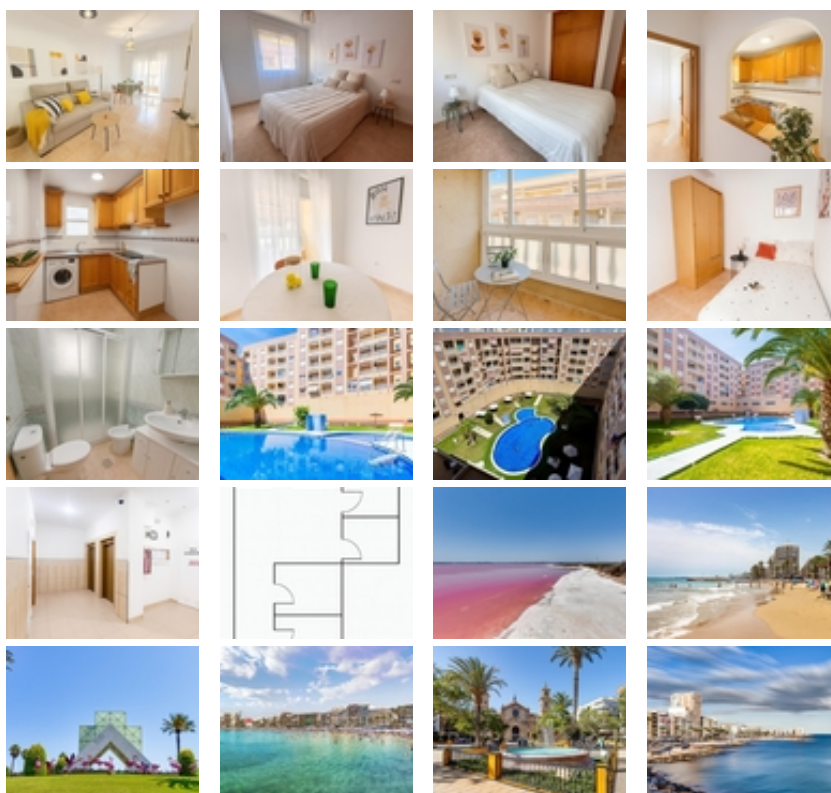

Ref. N:TMC1896/1641

€ 129 900

- Dormitorios: 2
- Aseos: 1
- M2 Construidos: 58m²
- Decoración y interiorismo
 - Armarios Empotrados
- Parcela
 - Ascensor
 - Piscina Comunitaria
- Distancia
 - Distancia de la playa: 700 m. m.



Descubre la combinación perfecta de comodidad, ubicación y estilo de vida mediterráneo en este encantador apartamento situado en el

corazón de Torrevieja.~Con 58 m² perfectamente distribuidos, esta vivienda es ideal tanto como residencia permanente, para disfrutar de unas merecidas vacaciones o como una inteligente inversión de alta rentabilidad.~La propiedad destaca por su privilegiada orientación Este. Esto garantiza la mejor luz del día: un sol matutino agradable y luminoso que inunda el salón y la terraza (si la tuviera), permitiéndote disfrutar de tus desayunos al aire libre sin el calor sofocante de la tarde.~2 Dormitorios: Espacio ideal para parejas, familias pequeñas o invitados.~~58 m²: Un tamaño práctico, fácil de mantener y con bajos costes.~~Orientación Este (Sol de Mañana): La más buscada en Torrevieja por su luminosidad y confort térmico.~~Piscina Comunitaria: Un lujo imprescindible para disfrutar del clima.~~Ubicación Premium: Junto al Parque de las Naciones y con todos los servicios a pie.~~No dejes pasar esta oportunidad única de adquirir una propiedad luminosa y con una ubicación estratégica.~¡Contacta con nosotros hoy mismo para organizar una visita y sentir el sol de la mañana en tu futuro hogar!~