PAREADOS DE OBRA NUEVA EN TORREGUIL, MURCIA

+34 966 932 436

+34 622 222 939

Ramon Gallud, 171, Torrevieja 03182
http://ns1.talmarproperty.com/

Ref. N:N8125/7515
€ 300 000

- Dormitorios: 3
- Aseos: 3
- M2 Construidos: 120m^2
- Parcela: 351m^2
- Decoración y interiorismo
  - Armarios Empotrados
- Parcela
  - Jardin Comunitario
- Distancia
  - Distancia de la playa:40 km. m.

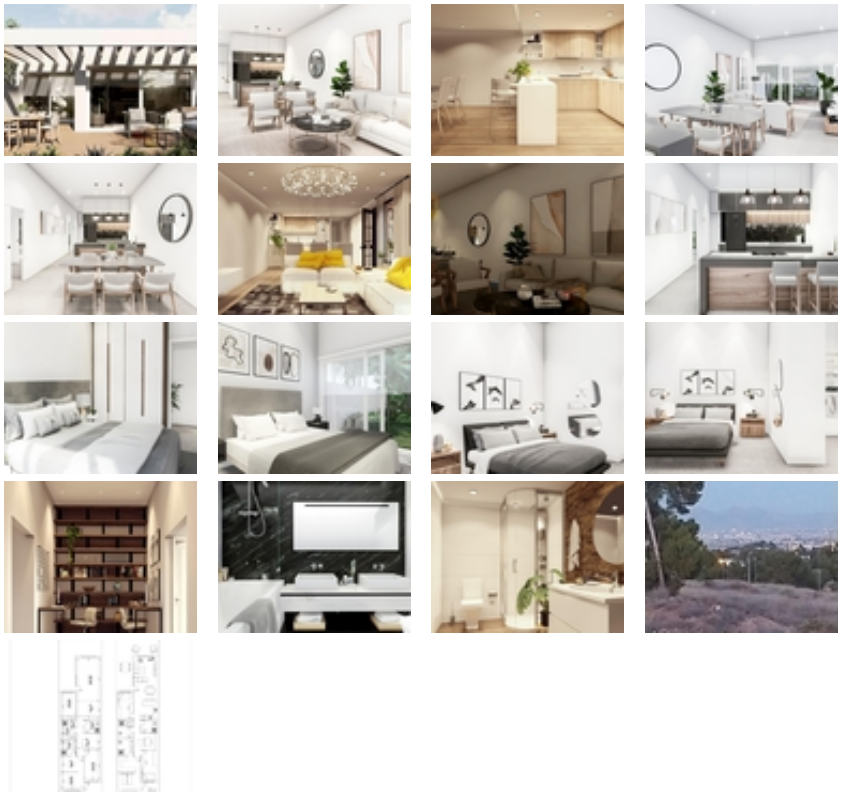

PAREADOS DE OBRA NUEVA EN TORREGUIL, MURCIA~~Adosados y pareados de obra nueva situados en la urbanización Torreguil, a

20min de la ciudad de Murcia y del aeropuerto de Corvera.~~Viviendas modernas construidas en 1 planta, dispone de 3 dormitorios, 2 baños, cocina americana con el salón, jardín con la piscina y plaza de aparcamiento.~~Viviendas situadas en un entorno natural rodeado de pinos y en una urbanización cerrada con seguridad 24h.~~~~Sangonera la Verde es un pueblo situado en la Huerta de Murcia (España) y está situado en el barrio suroeste del municipio de Murcia.~~