

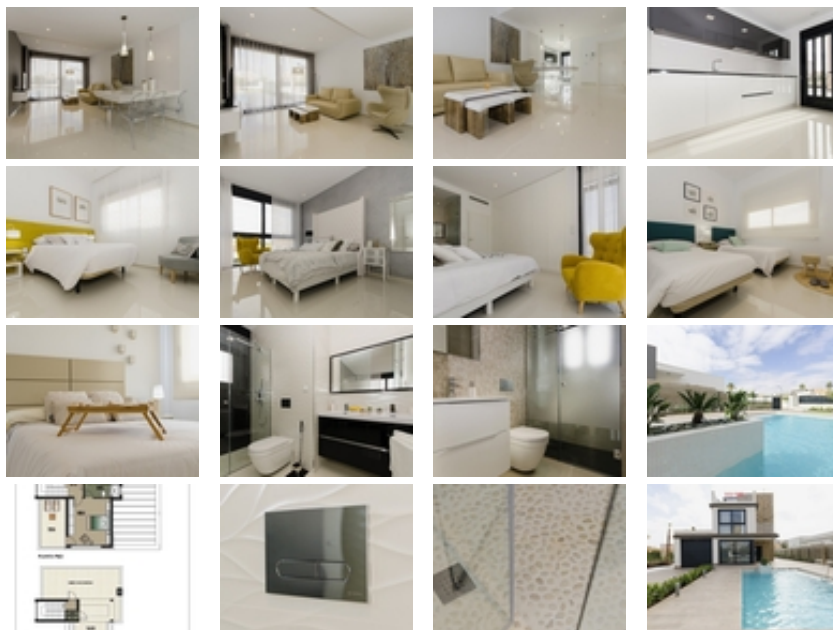

Ref. N:N5908/7515

€ 995 000

- Dormitorios: 4
- Aseos: 2
- M2 Construidos: 157m²
- Parcela: 500m²
- Decoración y interiorismo
 - Armarios Empotrados
- Parcela
 - Jardin Comunitario
- Distancia
 - Distancia de la playa: 250 m. m.



VILLA DE OBRA NUEVA EN ORIHUELA COSTA (CAMPOAMOR)~ ~

¿Quieres disfrutar de unas vacaciones exclusivas cerca del mar?

Imposible no caer rendido a este ultramoderno chalet en Orihuela Costa de 4 dormitorios, 2 baños, piscina privada, jardín y extras de lujo, según las preferencias personales. Su delicada infraestructura se integra con la naturaleza proporcionando un entorno tranquilo y aislado.~ ~

Construida con los materiales de la más alta calidad, esta elegante

propiedad, se encuentra rodeada de una abundante vegetación y a escasos metros de las playas más limpias de Campoamor: playa de la Glea, Aguamarina y Cabo Roig. Es un gusto tener al alcance estas tres preciosas playas galardonadas con Bandera Azul. Siempre que necesites un momento de reflexión, puedes bajar a rozar sus aguas cristalinas o tumbarte en su suave arena a leer un libro mientras escuchas el plácido sonido del mar.~ ~ En los alrededores encontrarás todos los servicios imprescindibles para vivir todo el año: supermercados, farmacias, cafeterías, restaurantes, centros comerciales... Y si además te entusiasma el golf, a menos de 10 minutos puedes escoger entre tres privilegiados campos de golf de reconocimiento internacional donde poner a prueba tu puntería: Las Colinas Golf, Villamartín o Las Ramblas.~ ~ La promoción comprende varios modelos de viviendas de 2,3,4 y hasta 5 dormitorios. Este chalet en concreto consta de 4 dormitorios dobles, 2 baños, cocina americana completamente equipada, salón comedor abierto con una gran iluminación, salida al jardín y la hermosa piscina. ~ ~ Además, el precio incluye:~ Suelo radiante y espejo en baños~ Luces interiores y exteriores~ Armarios empotrados~ Puerta de seguridad~ Preinstalación de aire acondicionado~ Electrodomésticos de primeras marcas~ ~ La vivienda sigue la tendencia de diseño de concepto abierto, potenciando los espacios amplios y ofreciendo una mayor sensación de comodidad y bienestar en sus interiores.~