Encantador Bungalow en Planta Baja en Los Náufragos

+34 966 932 436

+34 622 222 939

Ramon Gallud, 171, Torrevieja 03182
http://ns1.talmarproperty.com/

Ref. N:B2053JN/1142
€ 129 900

- Dormitorios: 2
- Aseos: 1
- M2 Construidos: 45m^2
- Parcela: 20m^2
- Decoración y interiorismo
  - Muebles
- Decoración
  - Suelo calefaccionado
- Parcela
  - Barbacoa
- Distancia
  - Distancia de la playa:300 m. m.

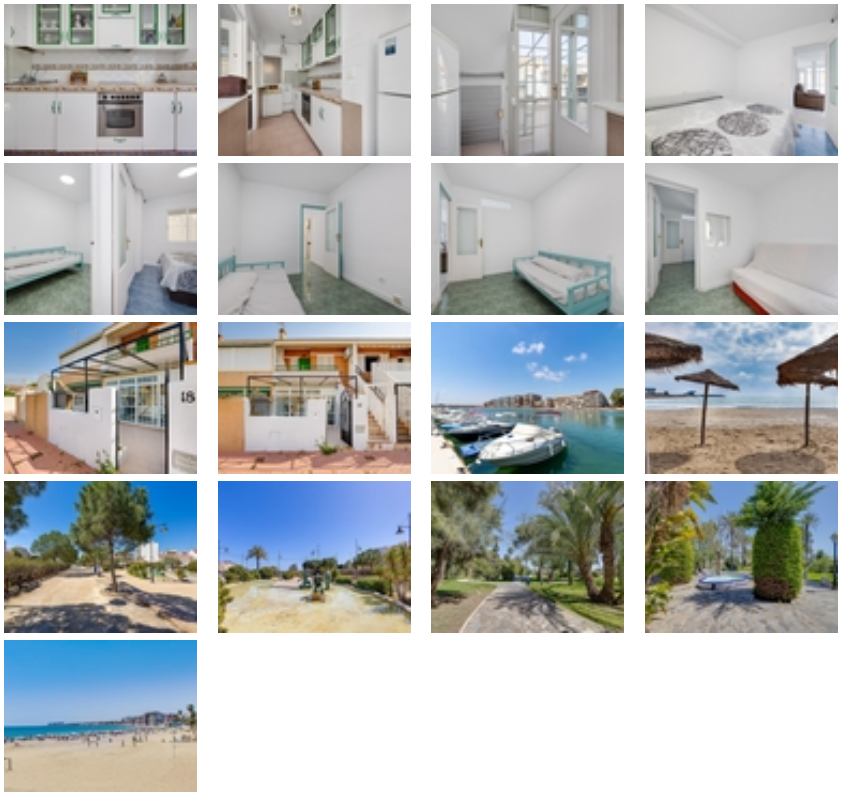

Descubre este acogedor bungalow ubicado a tan solo 300 metros de la hermosa playa de Los Náufragos. Perfecto para disfrutar del clima

mediterráneo, esta propiedad cuenta con un encantador jardín delantero de aproximadamente 20 m², ideal para relajarte o compartir momentos inolvidables junto a una deliciosa barbacoa al aire libre gracias a su BBQ de obra. En el interior encontrarás una cocina americana completamente equipada que te permitirá preparar tus platos favoritos sin renunciar al confort y estilo. Además, dispone de un baño completo funcional y tres dormitorios, dos originales más uno adicional creado posteriormente, brindando espacio suficiente tanto para ti como para tu familia o invitados. No olvides explorar el patio trasero privado que se extiende por unos agradables 5 m². Ubicado en una zona apacible pero cercana a todos los servicios necesarios: supermercados, restaurantes y transporte público están justo al alcance de tu mano. Este es el hogar ideal si buscas comodidad cerca del mar.~~EL PRECIO NO INCLUYE GASTOS NI IMPUESTOS~