Apartamento Reformado en La Mata a 3 Metros de la Playa

+34 966 932 436

+34 622 222 939

Ramon Gallud, 171, Torrevieja 03182
http://ns1.talmarproperty.com/

Ref. N:2414C/9178
€ 210 000

- Dormitorios: 3
- Aseos: 1
- M2 Construidos: 76m^2
- Decoración y interiorismo
  - Armarios Empotrados
  - Muebles
- Decoración
  - Suelo calefaccionado
- Parcela
  - Ascensor
- Distancia
  - Distancia de la playa:3 m. m.

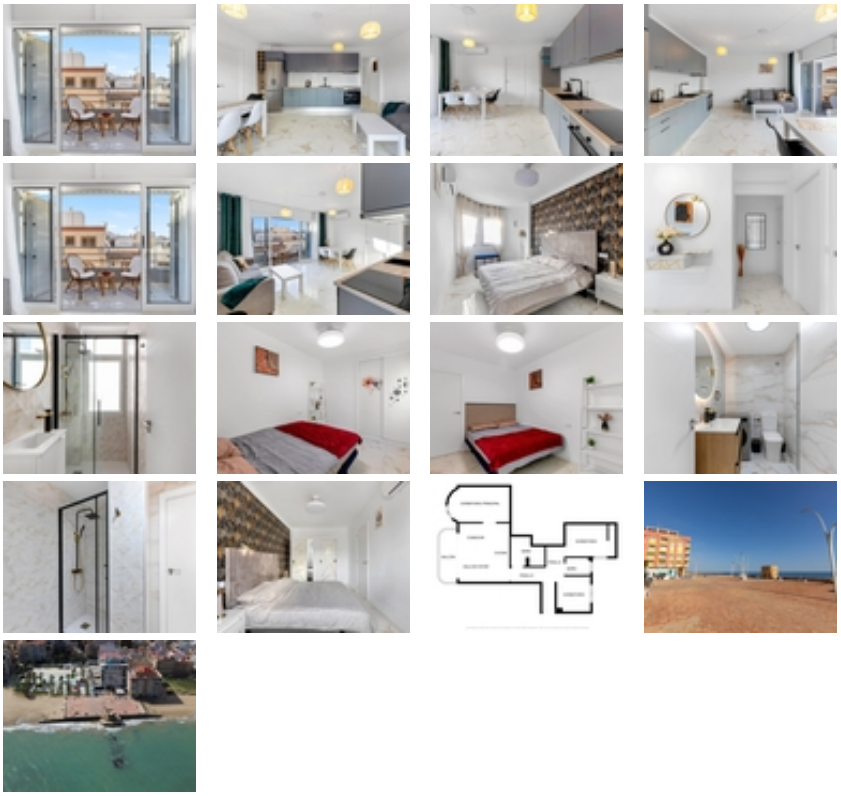

Amplio y luminoso apartamento reformado en La Mata, ubicado en la 4ª planta con ascensor. Cuenta con 3 dormitorios, 1 baño, 1 aseo, salón-

comedor y cocina abierta. Dispone de 76 m² construidos y una terraza de 5 m² con orientación noreste. A solo 3 metros de la playa y 100 metros de la plaza central, cerca de restaurantes y centros médicos. ¡Ubicación inmejorable!~