+34 966 932 436

+34 622 222 939

Ramon Gallud, 171, Torrevieja 03182
http://ns1.talmarproperty.com/

Ref. N:ref.629-215/2350
€ 290 000

- Bedrooms: 4
- Bathrooms : 3
- S: 150m^2
- Land: 248m^2
- Design and Interior
  - built-in wardrobes
  - Equiped Kitchen
  - Furniture
- Layout and decoration
  - Fireplace
  - Storeroom
  - Laundry
  - Storage room
- Territory
  - Barbacue area
  - Community Garden
- Distance
  - Beach:1.5 km. m.

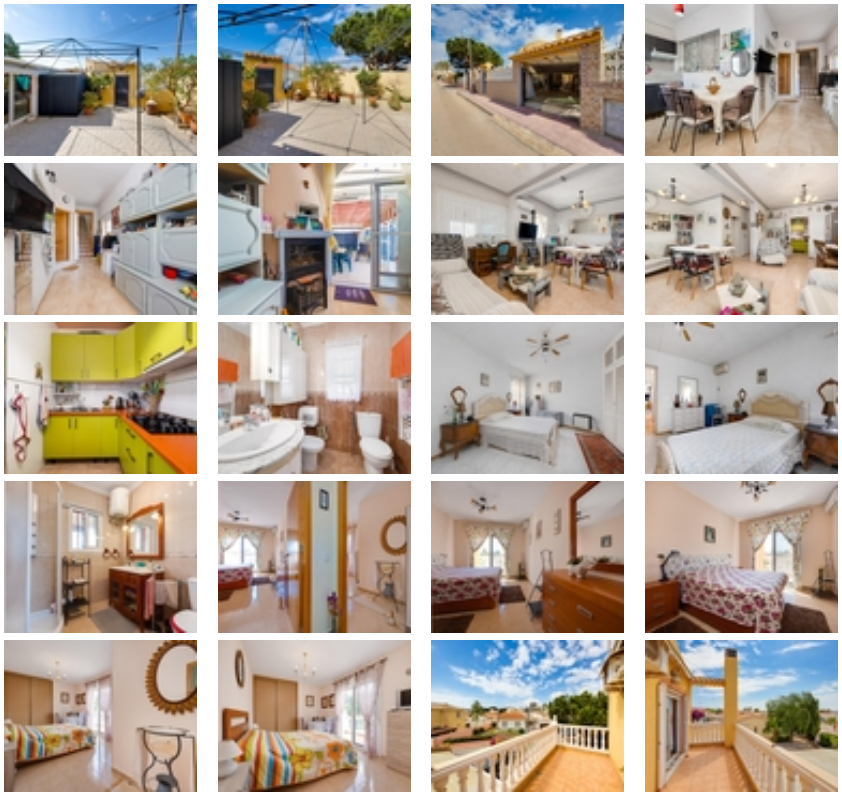

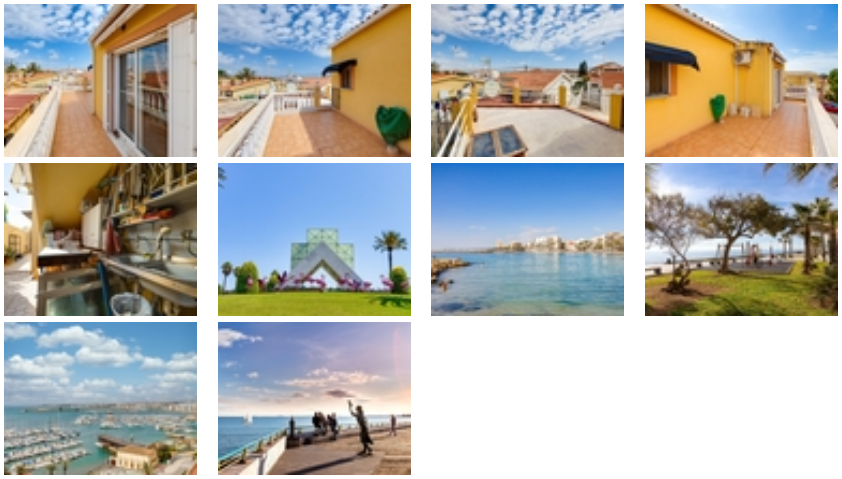

Descubre este espectacular chalet independiente situado en Aguas Nuevas, (Urb. Casa de la Primavera)una de las zonas más buscadas de Torrevieja. Este inmueble es perfecto tanto para residir durante todo el año como para disfrutar de unas vacaciones inolvidables. Su ubicación privilegiada te coloca a un paso del centro y rodeado de todos los servicios esenciales: colegios, supermercados y parques se encuentran al alcance de tu mano, además la playa está muy cerca. La propiedad cuenta con una amplia parcela de 248 m² sin gastos comunitarios y con potencial para construir tu propia piscina privada. En su distribución encontramos en planta baja dos dormitorios acogedores, un salón que incluye chimenea ideal para crear momentos especiales junto a tus seres queridos; también dispone de una terraza acristalada perfecta para aprovechar incluso en invierno. Además hay trasteros útiles e instalaciones adecuadas tras días disfrutando del sol o realizando barbacoas al aire libre gracias a un baño exterior adicional disponible. Por otro lado, la planta alta ofrece otros dos amplios dormitorios luminosos acompañados por un segundo baño completo y maravillosas terrazas donde podrás deleitarte con vistas panorámicas impresionantes hacia el entorno natural que lo rodea.~~¡No pierdas esta oportunidad única! Contáctanos hoy mismo si deseas agendar tu visita.~