Piso en venta Almoradi -Alquilado- Ideal inversores 1 piso por planta

+34 966 932 436

+34 622 222 939

Ramon Gallud, 171, Torrevieja 03182
http://ns1.talmarproperty.com/

Ref. N:PR2199/2404
€ 117 000

- Bedrooms: 3
- Bathrooms : 2
- S: 129m^2
- Layout and decoration
  - Storage room
- Territory
  - Elevator
- Distance
  - Beach:15 km. m.

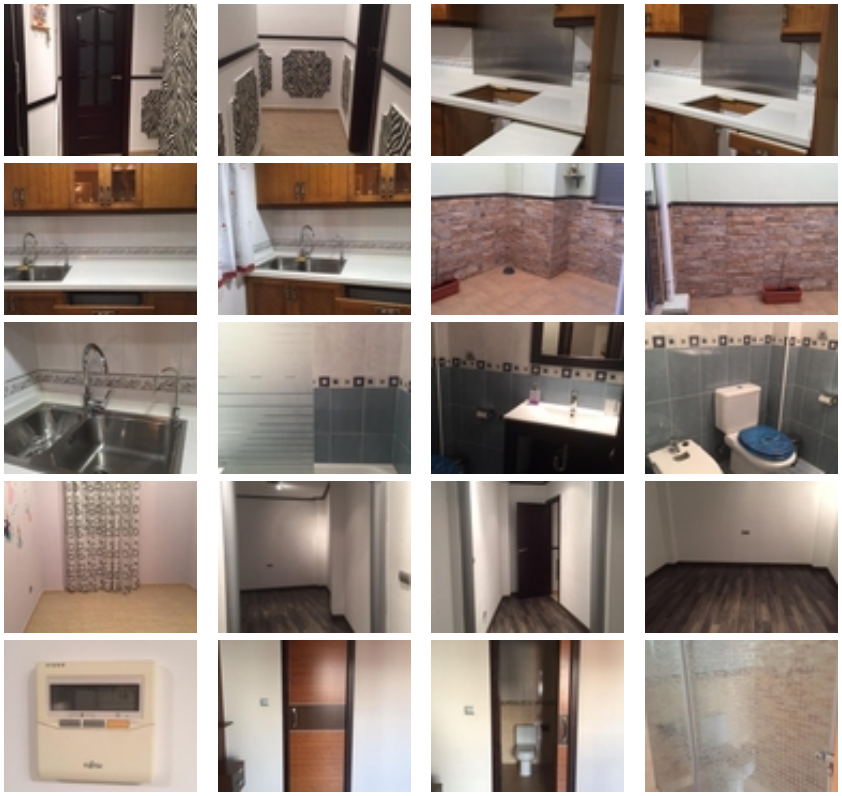

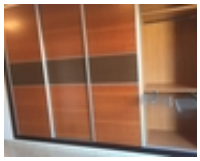
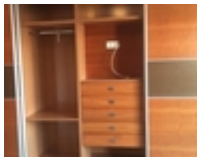
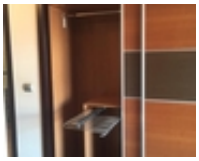
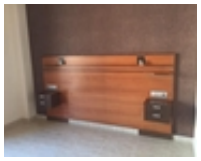

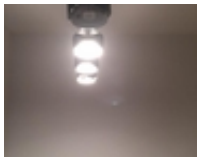

Descubre este excepcional piso ubicado en pleno centro urbano de Almoradí, una propiedad que destaca por su exclusividad al contar con un solo departamento por planta. Con una superficie construida de 129 m² y útil de 107 m², ofrece un diseño moderno y funcional ideal para quienes buscan confort. Este espacioso hogar cuenta con tres habitaciones dobles, dos baños completos y se presenta en perfecto estado para entrar a vivir. Su orientación norte garantiza luminosidad durante todo el día gracias a sus ventanales exteriores; además, incluye trastero como extra conveniente. A tan solo 15 km del mar Mediterráneo, es la opción perfecta tanto para residir como inversión inmobiliaria dada su actual ocupación arrendada.~