Bonito apartamento en Nueva Torrevieja

+34 966 932 436

+34 622 222 939

Ramon Gallud, 171, Torrevieja 03182
http://ns1.talmarproperty.com/

Ref. N:29-MH-315/6105
€ 210 000

- Bedrooms: 4
- Bathrooms : 2
- S: 106m^2
- Design and Interior
  - built-in wardrobes
  - Equiped Kitchen
  - Furniture
- Layout and decoration
  - Laundry
- Territory
  - Elevator
- Distance

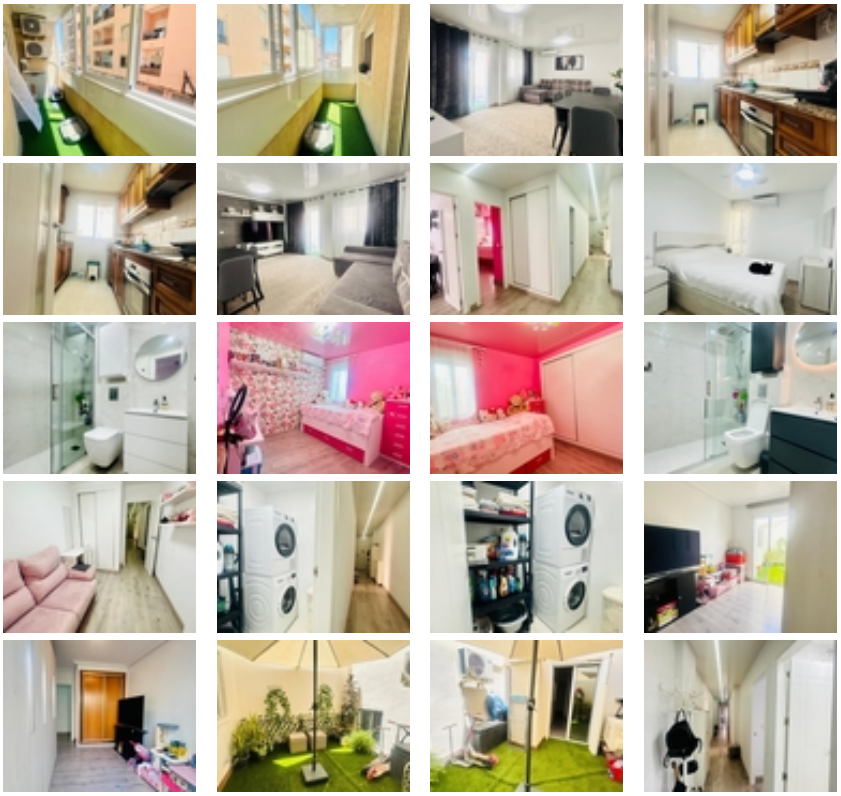

Necesitas mucho espacio? ¿O tienes niños y quieres y necesitas apartamento grande?~ Mira este grande apartamento con 4 dormitorios y 2 baños al lado del centro de Torrevieja. Tiene dormitorio en suite, otro grande y dos simples, un enorme salón con salida a la terraza acristalada, cocina independiente, patio de luz a que el apartamento esta en primera planta donde puedes disfrutar el calor de verano, también tiene lavandería separada. Apartamento listo para entrar a vivir cerca de todos los servicios , autobuses , tiendas , restaurantes ets. ~Quieres verlo , no dudes en llamanos! ~Tu sueño , es nuestra meta!~